





SECRETARÍA DE LA
**CONTRALORÍA
GENERAL**
GOBIERNO
DE **SONORA**

SOLICITUD DE GASTOS DE VIÁTICOS
(GASTOS A COMPROBAR)

FECHA: 13 de septiembre del 2022		CLAVES PRESUPUESTARIAS: 1060000900 1304E501O02133A1 375011 2211EM13 1060000900 1304E501O02133A1 375021 2211EM13
ADSCRIPCIÓN: Secretaría de la Contraloría General		
UNIDAD RESPONSABLE: 1060000900 Dirección General de Evaluación y Control de Obra Pública		
UNIDAD EJECUTORA: 1304E501O02133A1 FISCAL.CTRL.EVAL.GEST.P.		
NOMBRE DEL PRESTADOR DE SERVICIOS PROFESIONALES COMISIONADO: Ing. Luis Enrique Torres Federico		
PUESTO FUNCIONAL: Honorarios.		
DESTINO: Navojoa, Cajeme, Empalme, Etchojoa y Guaymas, Sonora.		
MOTIVO: Se le comisiona para que en compañía del Ing. Jesús Alfredo Rivera Arce, realice la verificación física de las obras anexas a este oficio, correspondientes a los programas Ampliación y Mejoramiento de la Planta Física para la Educación y Capacitación y Escuelas al Cien, las obras se encuentran ubicadas en los municipios de Navojoa, Cajeme, Empalme, Etchojoa y Guaymas, Sonora. Según oficio de comisión No. ECOP-DV-0977/2022.		
PERIODO DE LA COMISIÓN: 21 al 23 de septiembre del 2022		POR INSTRUCCIONES DE: Ing. Víctor Efraín Figueroa Miranda. Director General de Evaluación y Control de Obra Pública.
NÚMERO DE DÍAS	COSTO POR DÍA	TOTAL, POR DÍA
VIÁTICOS: 2 día	\$700.00	\$1,400.00
GASTO DE CAMINO: 1 día	\$300.00	\$300.00
SUMA TOTAL:		\$1,700.00
OBSERVACIONES: Con cargo a los recursos del 2 al millar estatal.		
RECIBÍ DE LA CAJA DE GOBIERNO LA CANTIDAD DE: \$1,700.00 (mil setecientos pesos 00/100 M.N.)		
PERSONAL COMISIONADO  ING. LUIS ENRIQUE TORRES FEDERICO RFC TOFL970110L51	SOLICITA – RECIBE  LIC. DAVID LOPEZ HUGUEZ DIRECTOR GENERAL DE ADMINISTRACIÓN Y CONTROL PRESUPUESTAL DE LA S.C.G. PRESENTE.	AUTORIZA  ING. VÍCTOR EFRAÍN FIGUEROA MIRANDA. DIRECTOR GENERAL DE EVALUACIÓN Y CONTROL DE OBRA PÚBLICA.



SECRETARÍA DE LA
**CONTRALORÍA
GENERAL**
GOBIERNO
DE **SONORA**

Dirección General de Evaluación y Control de Obra Pública
Secretaría de la Contraloría General
Oficio: ECOP-DV-0977/2022.
Hermosillo, Sonora a 13 de septiembre de 2022.
"2022: Año de la Transformación"

Asunto: Se comisiona

ING. LUIS ENRIQUE TORRES FEDERICO.
Presente.

Con fundamento en el Artículo 17, fracción I del Reglamento Interior de esta Secretaría, y en relación a las Cláusulas Primera, Segunda, Tercera y Sexta del contrato de Prestación de Servicios Profesionales por Honorarios suscrito entre la Secretaría con Usted, se le comisiona para que en compañía del Ing. Jesús Alfredo Rivera Arce, realice la verificación física de las obras anexas a este oficio, correspondientes a los programas Ampliación y Mejoramiento de la Planta Física para la Educación y Capacitación y Escuelas al Cien, las obras se encuentran ubicadas en los municipios de Navojoa, Cajeme, Empalme, Etchojoa y Guaymas, Sonora.

Dicha comisión comprende del 21 al 23 de septiembre del año en curso, para lo cual dispondrá de 2 día de viáticos y 1 gasto de camino, con cargo a los recursos del 2 al millar estatal, debiendo rendir un informe escrito con las conclusiones respectivas.

Agradeciendo su atención, me reitero a sus órdenes para cualquier duda o aclaración.

Atentamente

ING. VÍCTOR EFRAÍN FIGUEROA MIRANDA.
Director General.

SECRETARÍA DE LA CONTRALORIA GENERAL
DIRECCIÓN GENERAL DE EVALUACIÓN
Y CONTROL DE OBRA PÚBLICA
HERMOSILLO, SONORA.

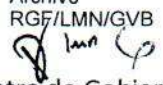
C.c.p. Lic. David López Huguez. Director General de Administración y Control Presupuestal de la S.C.G. Presente.
Lic. Ángela Beatriz Beltrán Figueroa. Director de Recursos Financieros y Materiales. Presente.
Archivo
RGF/LMN/GVB

Centro de Gobierno, Edificio Hermosillo, Segundo Nivel, Blvd. Paseo del Rio y Galeana C.P. 83280,
Hermosillo, Sonora, Teléfono (662) 217 1885, (662) 217 2517.

www.sonora.gob.mx



ANEXO AL OFICIO ECOP-DV-0977/2022

DÍAS DE VERIFICACIÓN	OBRA	CONTRATO	LOCALIDAD	MUNICIPIO	PROGRAMA
21 al 23 de septiembre de 2022	(22-FB-0006) CONSTRUCCIÓN DE CINCO AULAS, DIRECCIÓN, SERVICIOS SANITARIOS, PLAZA CIVICA, ANDADORES, BEBEDEROS, LAVAMANOS, CISTERNA, SUBESTACIÓN ELÉCTRICA, CERCO PERIMETRAL, EN EL CENTRO DE ATENCIÓN MULTIPLE 32, DE LA LOCALIDAD Y MUNICIPIO DE NAVOJOA, SONORA	ISIE-FAMEB-22-063	NAVOJOA	NAVOJOA	AMPLIACION Y MEJORAMIENTO DE LA PLANTA FISICA PARA LA EDUCACIÓN Y LA CAPACITACION
	REPARACION GENERAL DEL PLANTEL (TECNICA 56, JOSE LUIS OSUNA VILLA).	ISIE-FAMEB-22-066	CD. OBREGON	CAJEME	AMPLIACION Y MEJORAMIENTO DE LA PLANTA FISICA PARA LA EDUCACIÓN Y LA CAPACITACION
	(21-RC-0045) PINTURA GENERAL, INSTALACION DE AIRES ACONDICIONADOS Y OBRA EXTERIOR, EN TELESECUNDARIA 315, DE LA LOCALIDAD Y MUNICIPIO DE EMPALME, SONORA	ISIE-FP-22-012	EMPALME	EMPALME	PROGRAMA POTENCIACIÓN DE LOS RECURSOS DEL FAM "ESCUELAS AL CIEN"
	(21-RC-2016) REHABILITACION DE AULAS, SERVICIOS SANITARIOS Y OBRA EXTERIOR, EN JARDIN DE NIÑOS MANUEL JOSE OTHON, DE LA LOCALIDAD Y MUNICIPIO DE EMPALME, SONORA	ISIE-FP-22-012 (21-RC-2016)	EMPALME	EMPALME	PROGRAMA POTENCIACIÓN DE LOS RECURSOS DEL FAM "ESCUELAS AL CIEN"
	(21-RC-0036) REHABILITACIÓN Y MANTENIMIENTO EN LA ESCUELA PRIMARIA NIÑOS HEROES, DE LA LOCALIDAD DE NAVOLATO Y MUNICIPIO DE ETCHOJOA, SONORA	ISIE-FP-22-013	NAVOLATO	ETCHOJOA	PROGRAMA POTENCIACIÓN DE LOS RECURSOS DEL FAM "ESCUELAS AL CIEN"
	(21-RC-2011) REHABILITACIÓN DE AULAS, REHABILITACIÓN DE SERVICIOS SANITARIOS, CONSTRUCCIÓN DE LAVAMANOS Y OBRA EXTERIOR, EN TELESECUNDARIA 249, DE LA LOCALIDAD DE NAVOLATO Y MUNICIPIO DE ETCHOJOA, SONORA	ISIE-FP-22-015	NAVOLATO	ETCHOJOA	PROGRAMA POTENCIACIÓN DE LOS RECURSOS DEL FAM "ESCUELAS AL CIEN"
	(21-RC-0007) REHABILITACION DE AULAS Y SERVICIOS SANITARIOS, Y OBRA EXTERIOR EN CENTRO DE ATENCION MULTIPLE NUMERO 45 EN LA LOCALIDAD HEROICA GUAYMAS Y MUNICIPIO DE GUAYMAS, SONORA.	ISIE-FP-22-021	GUAYMAS	GUAYMAS	PROGRAMA POTENCIACIÓN DE LOS RECURSOS DEL FAM "ESCUELAS AL CIEN"
	CONSTRUCCION DE MODULO DE INGENIERIA INDUSTRIAL E INSTALACION DE AIRE ACONDICIONADO (LA CCT DEBE SER 26XSU0001B-ESPERANDO AUT. DE CAMBIO)	ISIE-FP-22-025	EMPALME	EMPALME	PROGRAMA POTENCIACIÓN DE LOS RECURSOS DEL FAM "ESCUELAS AL CIEN"
	22-UE-0014 ADECUACIONES Y MEJORAS PARA EL EDIF H. EN LA ITSON OBREGON, CAMPUS CENTRO, DE LA LOCALIDAD DE CD. OBREGON MUNICIPIO DE CAJEME.	ITSON	CAJEME	CD. OBREGON	AMPLIACION Y MEJORAMIENTO DE LA PLANTA FISICA PARA LA EDUCACIÓN Y LA CAPACITACION
	22-UE-0016 ADECUACIONES Y MEJORAS PARA EL EDIF DE AULAS AG-100. EN LA ITSON CAMPUS GUAYMAS, DE LA LOCALIDAD DE H. GUAYMAS MUNICIPIO DE GUAYMAS.	ITSON	GUAYMAS	H. GUAYMAS	AMPLIACION Y MEJORAMIENTO DE LA PLANTA FISICA PARA LA EDUCACIÓN Y LA CAPACITACION





2 al Millar

Relación de documentación comprobatoria:

Gastos por Comprobar:

Nombre: Luis Enrique Torres Federico

Comisión a: Navojoa, Cajeme, Empalme, Etchojoa y Guaymas, Sonora.

Periodo de: 21 al 23 de septiembre del 2022

Oficio de Comisión: ECOP-DV-0977/2022

al

Cheque No. de Fecha: Importe \$ 1,700.00

Vehículo Asignado

Gastos Programados

Banco: Bancomer Cuenta: \$ 1,700.00

Toda entrega por concepto de "Gastos a Comprobar" deberá quedar cubierta ante la Dirección General de Administración y Control Presupuestal, al siguiente día hábil de concluida la Comisión.

Luis Torres Federico

Firma de conformidad

No.	Fecha	Factura	Prestador de Servicio/Concepto	Importe
1	21/09/2022	19256	consumo	327.00
2	26/09/2022	387624443	consumo	138.00
3	26/09/2022	287622181	consumo	141.50
4	26/09/2022	387623871	consumo	93.00
5	26/09/2022	387628069	consumo	43.50
6	26/09/2022	1178313	consumo	235.00
7	21/09/2022	31004	hospedaje	400.00
8	22/09/2022	9665	consumo	185.00
9				
10				
11				
12				
13				
14				
20			gasto no probable	
			Subtotal Gastos	\$ 1,563.00
			Efectivo Devuelto	\$ 137.00
			Importe del Cheque	\$ 1,700.00

Luis Torres Federico

Firma de Persona Comisionada

Firma de Recepción y Fecha

Vuelto: 1,263

Gto Com: 300





Transferencia enviada, en proceso de validación

IMPORTE	137.00 MXN
CUENTA ORIGEN	25**6670
DESTINO	012760001015980316
TITULAR	Gobierno del Estado de Sonora
REFERENCIA SUPERMÓVIL	4396175
CONCEPTO	devolucion 0977
FECHA DE OPERACIÓN	29/Sep/2022
HORA DE OPERACIÓN	14:57
BANCO	BBVA MEXICO
TIPO OPERACIÓN	SPEI



Ing. Víctor Efraín Figueroa Miranda
Director General de Evaluación y Control de Obra Publica
Secretaría de la Contraloría General

En cumplimiento a lo dispuesto en el oficio de comisión No. ECOP-DV-0977/2022, de fecha 13 de septiembre de 2022 se me comisiona para que, en compañía del Ing. Jesús Alfredo Rivera Arce, realice la verificación física de las obras anexas a este oficio, correspondientes a los programas Ampliación y Mejoramiento de la Planta Física para la Educación y Capacitación y Escuelas al Cien, las obras se encuentran ubicadas en los municipios de Navojoa, Cajeme, Empalme, Etchojoa y Guaymas, Sonora.

OBRA: REHABILITACION DE AULAS Y SERVICIOS SANITARIOS, Y OBRA EXTERIOR EN CENTRO DE ATENCION MULTIPLE NUMERO 45 EN LA LOCALIDAD HEROICA GUAYMAS Y MUNICIPIO DE GUAYMAS, SONORA.

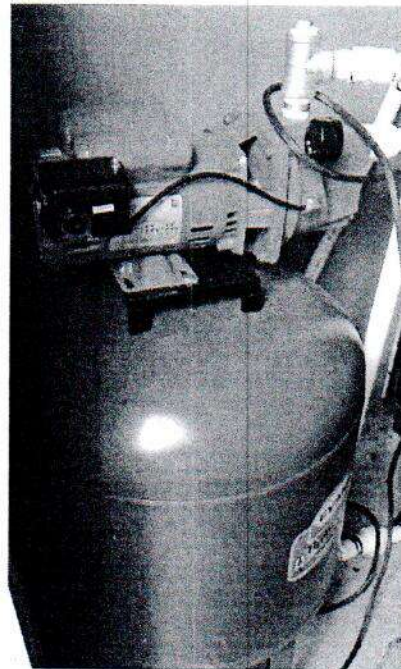
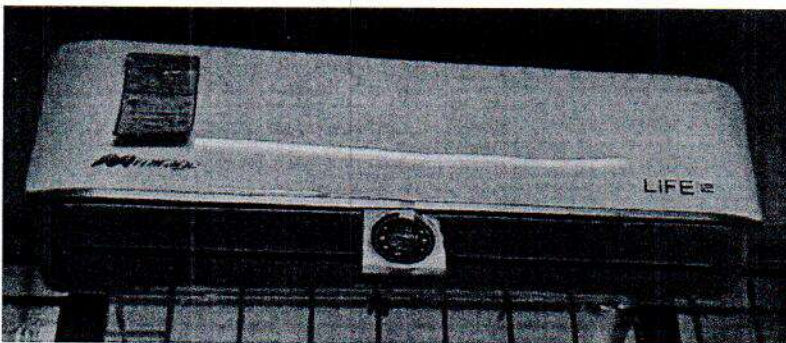

OBRA: ADECUACIONES Y MEJORAS PARA EL EDIF. DE AULAS AG-100. EN EL ITSON CAMPUS GUAYMAS DE LA LOCALIDAD DE H. GUAYMAS MUNICIPIO DE GUAYMAS.

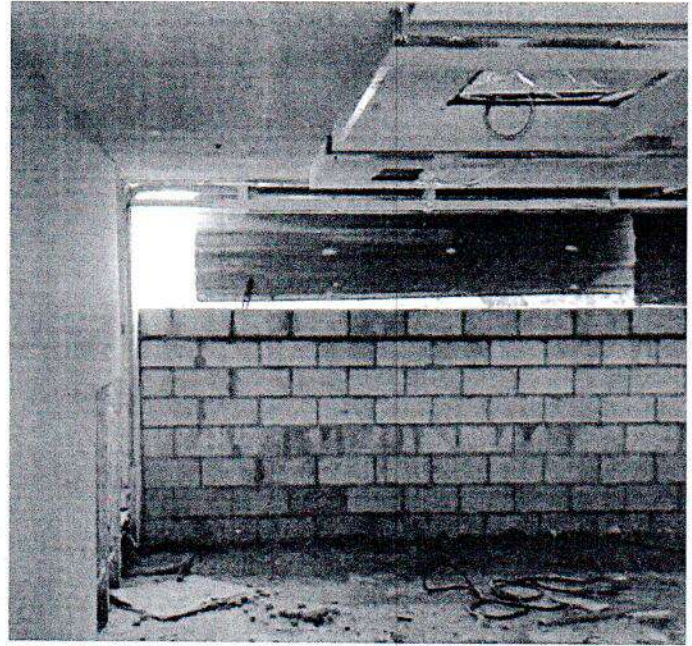

OBRA: PINTURA GENERAL, INSTALACION DE AIRES ACONDICIONADAS Y OBRA EXTERIOR, EN TELESECUNDARIA 315, DE LA LOCALIDAD Y MUNICIPIO DE EMPALME SONORA.

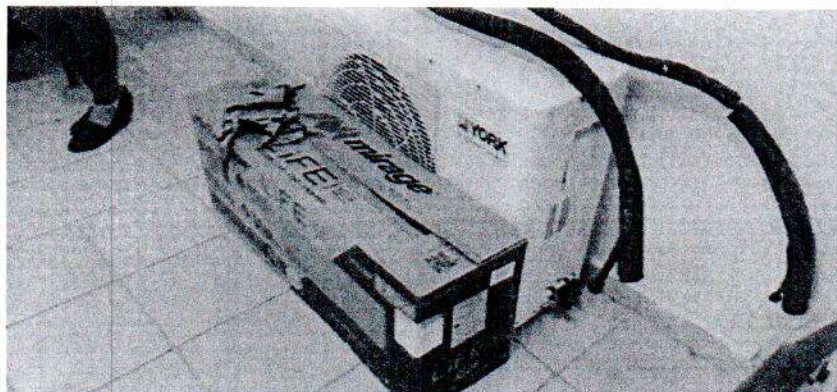
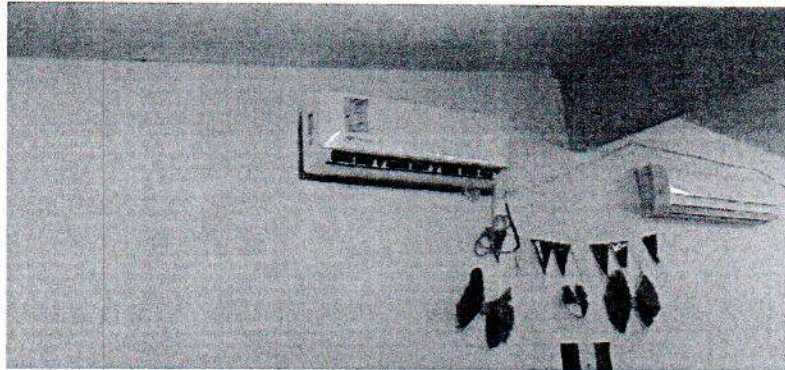

OBRA: CONSTRUCCION DE MODULO DE INGENIERIA INDUSTRIAL E INSTALACION DE AIRE ACONDICIONADO LOCALIDAD DE EMPALME Y MUNICIPIO DE EMPALME.

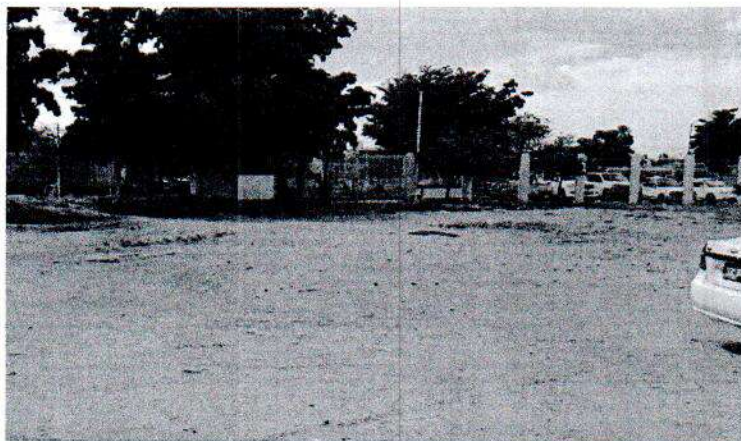

OBRA: REHABILITACION DE AULAS, SERVICIOS SANITARIOS Y OBRA EXTERIOR, EN JARDIN DE NIÑOS MANUEL JOSE OTHON, DE LA LOCALIDAD Y MUNICIPIO DE EMPALME.

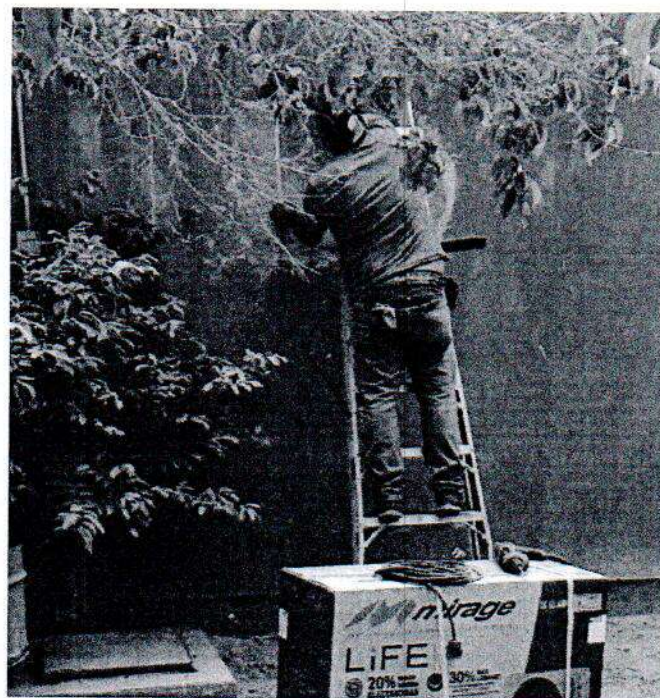
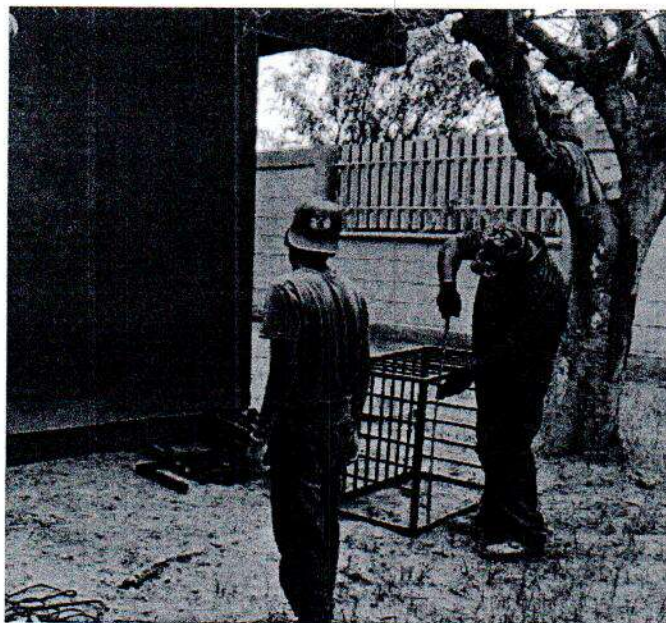

OBRA: REPARACION GENERAL DEL PLANTEL (TECNICA 58, JOSE LUIS OSUNA VILLA).



OBRA: CONSTRUCCION DE CINCO AULAS, DIRECCION, SERVICIOS SANITARIOS, PLAZA CIVICA, ANDADORES, BEBEDEROS, LAVAMANOS, CISTERNA, SUBESTACION ELECTRICA, CERCO PERIMETRAL, EN EL CENTRO DE ATENCION MULTIPLE 32, DE LA LOCALIDAD Y MUNICIPIO DE NAVOJOA, SONORA.

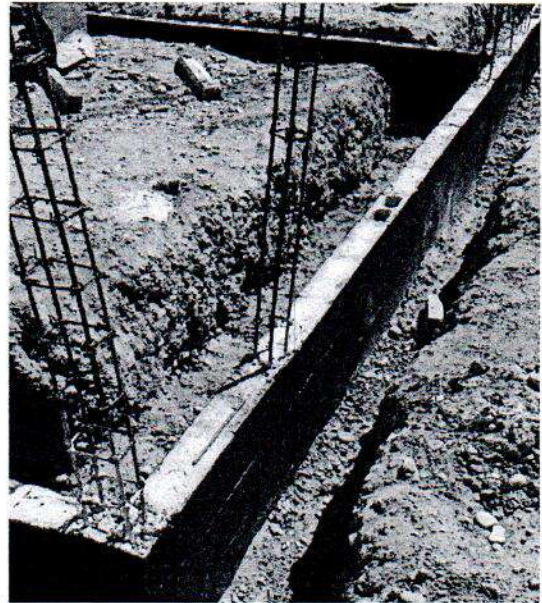
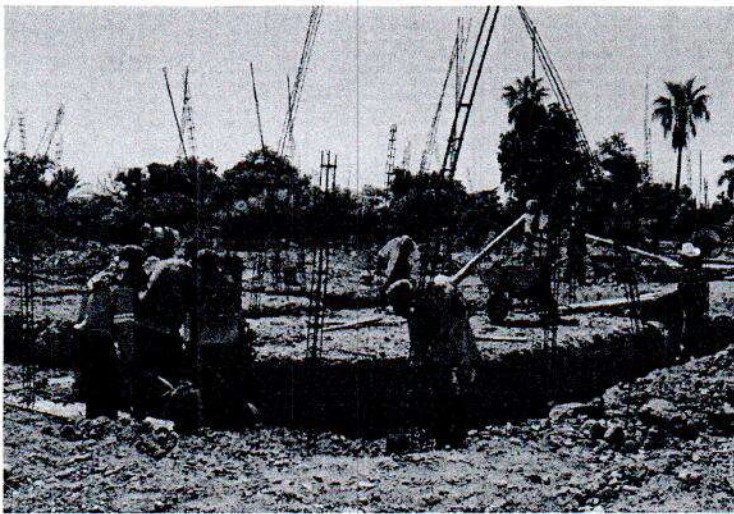

OBRA: REHABILITACION DE AULAS REHABILITACION DE SERVICIOS SANITARIOS, CONSTRUCCION DE LAVAMANOS Y OBRA EXTERIOR EN TELESECUNDARIA 249, DE LA LOCALIDAD DE NAVOLATO Y MUNICIPIO DE ETCHOJOA.

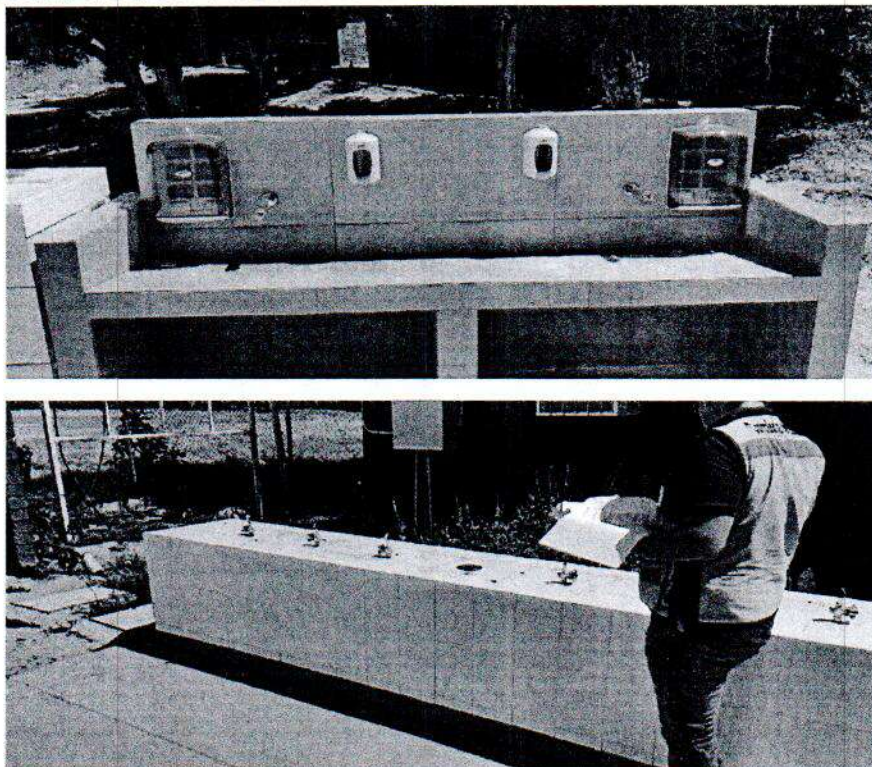

OBRA: REHABILITACION Y MANTENIMIENTO EN LA ESCUELA PRIMARIA NIÑOS HEROES DE LA LOCALIDAD DE NAVOLATO Y MUNICIPIO DE ETCHOJOA.

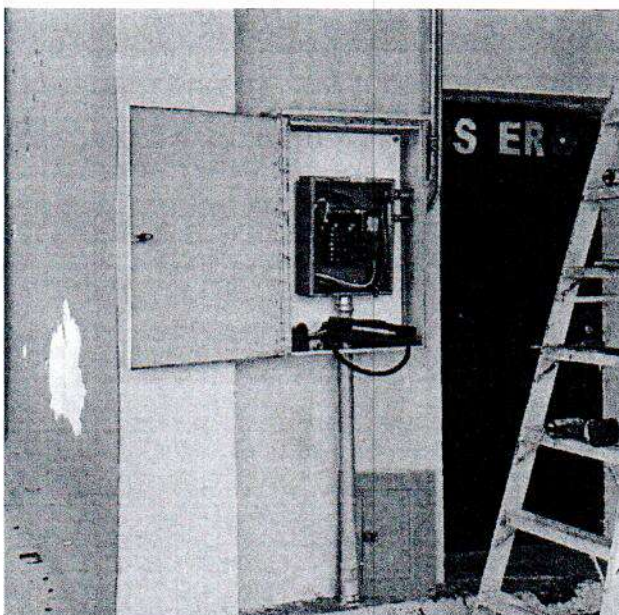
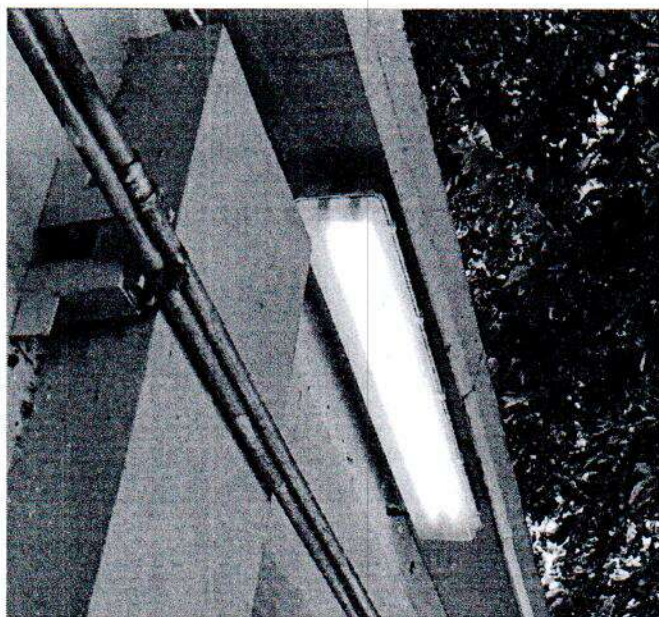

OBRA: ADECUACIONES Y MEJORAS PARA EDIF. H. EN LA ITSON OBREGON, CAMPUS
CENTRO DE LA LOCALIDAD DE CD OBREGON MUNICIPIO DE CAJEME.

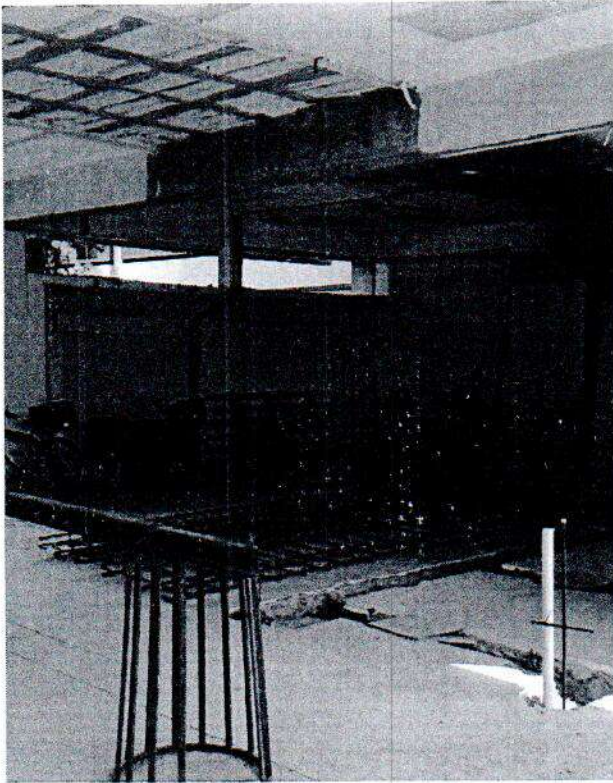

Luis Torres Federico
Ing. Luis Enrique Torres Federico

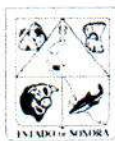

SECRETARÍA DE LA
**CONTRALORÍA
GENERAL**
GOBIERNO
DE **SONORA**

Dirección General de Evaluación y Control de Obra Pública
Secretaría de la Contraloría General
Oficio: ECOP-DV-0977/2022.
Hermosillo, Sonora a 13 de septiembre de 2022.
"2022: Año de la Transformación"

Asunto: Se comisiona

ING. LUIS ENRIQUE TORRES FEDERICO.
Presente.

Con fundamento en el Artículo 17, fracción I del Reglamento Interior de esta Secretaría, y en relación a las Cláusulas Primera, Segunda, Tercera y Sexta del contrato de Prestación de Servicios Profesionales por Honorarios suscrito entre la Secretaría con Usted, se le comisiona para que en compañía del Ing. Jesús Alfredo Rivera Arce, realice la verificación física de las obras anexas a este oficio, correspondientes a los programas Ampliación y Mejoramiento de la Planta Física para la Educación y Capacitación y Escuelas al Cien, las obras se encuentran ubicadas en los municipios de Navojoa, Cajeme, Empalme, Etchojoa y Guaymas, Sonora.

Dicha comisión comprende del 21 al 23 de septiembre del año en curso, para lo cual dispondrá de 2 día de viáticos y 1 gasto de camino, con cargo a los recursos del 2 al millar estatal, debiendo rendir un informe escrito con las conclusiones respectivas.

Agradeciendo su atención, me reitero a sus órdenes para cualquier duda o aclaración.

Atentamente

ING. VÍCTOR EFRAÍN FIGUEROA MIRANDA.
Director General.

SECRETARÍA DE LA CONTRALORÍA GENERAL
DIRECCIÓN GENERAL DE EVALUACIÓN
Y CONTROL DE OBRA PÚBLICA
HERMOSILLO, SONORA.

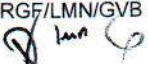
C.c.p. Lic. David López Huguez. Director General de Administración y Control Presupuestal de la S.C.G. Presente.
Lic. Ángela Beatriz Beltrán Figueroa. Director de Recursos Financieros y Materiales. Presente.
Archivo
RGF/LMN/GVB





Centro de Gobierno, Edificio Hermosillo, Segundo Nivel, Blvd. Paseo del Río y Galeana C.P. 83280,
Hermosillo, Sonora, Teléfono (662) 217 1885, (662) 217 2517.

www.sonora.gob.mx



SECRETARÍA DE LA
**CONTRALORÍA
GENERAL**
GOBIERNO
DE **SONORA**

**SOLICITUD DE GASTOS DE VIÁTICOS
(GASTOS A COMPROBAR)**

FECHA: 13 de septiembre del 2022		CLAVES PRESUPUESTARIAS: 1060000900 1304E501O02133A1 375011 2211EM13 1060000900 1304E501O02133A1 375021 2211EM13
ADSCRIPCIÓN: Secretaría de la Contraloría General		
UNIDAD RESPONSABLE: 1060000900 Dirección General de Evaluación y Control de Obra Pública		
UNIDAD EJECUTORA: 1304E501O02133A1 FISCAL.CTRL.EVAL.GEST.P.		
NOMBRE DEL PRESTADOR DE SERVICIOS PROFESIONALES COMISIONADO: Ing. Luis Enrique Torres Federico		
PUESTO FUNCIONAL: Honorarios.		
DESTINO: Navojoa, Cajeme, Empalme, Etchojoa y Guaymas, Sonora.		
MOTIVO: Se le comisiona para que en compañía del Ing. Jesús Alfredo Rivera Arce, realice la verificación física de las obras anexas a este oficio, correspondientes a los programas Ampliación y Mejoramiento de la Planta Física para la Educación y Capacitación y Escuelas al Cien, las obras se encuentran ubicadas en los municipios de Navojoa, Cajeme, Empalme, Etchojoa y Guaymas, Sonora. Según oficio de comisión No. ECOP-DV-0977/2022.		
PERIODO DE LA COMISIÓN: 21 al 23 de septiembre del 2022		POR INSTRUCCIONES DE: Ing. Víctor Efraín Figueroa Miranda. Director General de Evaluación y Control de Obra Pública.
NÚMERO DE DÍAS	COSTO POR DÍA	TOTAL, POR DÍA
VIÁTICOS: 2 día	\$700.00	\$1,400.00
GASTO DE CAMINO: 1 día	\$300.00	\$300.00
SUMA TOTAL:		\$1,700.00
OBSERVACIONES: Con cargo a los recursos del 2 al millar estatal.		
RECIBÍ DE LA CAJA DE GOBIERNO LA CANTIDAD DE: \$1,700.00 (mil setecientos pesos 00/100 M.N.)		
PERSONAL COMISIONADO  ING. LUIS ENRIQUE TORRES FEDERICO RFC TOFL970110L51	SOLICITA – RECIBE LIC. DAVID LOPEZ HUGUEZ DIRECTOR GENERAL DE ADMINISTRACIÓN Y CONTROL PRESUPUESTAL DE LA S.C.G. PRESENTE.	AUTORIZA  ING. VÍCTOR EFRAÍN FIGUEROA MIRANDA. DIRECTOR GENERAL DE EVALUACIÓN Y CONTROL DE OBRA PÚBLICA.

ANEXO AL OFICIO ECOP-DV-0977/2022

DÍAS DE VERIFICACIÓN	OBRA	CONTRATO	LOCALIDAD	MUNICIPIO	PROGRAMA
21 al 23 de septiembre de 2022	(22-FB-0006) CONSTRUCCIÓN DE CINCO AULAS, DIRECCIÓN, SERVICIOS SANITARIOS, PLAZA CIVICA, ANDADORES, BEBEDEROS, LAVAMANOS, CISTERNA, SUBESTACIÓN ELÉCTRICA, CERCO PERIMETRAL, EN EL CENTRO DE ATENCIÓN MULTIPLE 32, DE LA LOCALIDAD Y MUNICIPIO DE NAVOJOA, SONORA	ISIE-FAMEB-22-063	NAVOJOA	NAVOJOA	AMPLIACION Y MEJORAMIENTO DE LA PLANTA FISICA PARA LA EDUCACIÓN Y LA CAPACITACION
	REPARACION GENERAL DEL PLANTEL (TECNICA 56, JOSE LUIS OSUNA VILLA).	ISIE-FAMEB-22-066	CD. OBREGON	CAJEME	AMPLIACION Y MEJORAMIENTO DE LA PLANTA FISICA PARA LA EDUCACIÓN Y LA CAPACITACION
	(21-RC-0045) PINTURA GENERAL, INSTALACION DE AIRES ACONDICIONADOS Y OBRA EXTERIOR, EN TELESECUNDARIA 315, DE LA LOCALIDAD Y MUNICIPIO DE EMPALME, SONORA	ISIE-FP-22-012	EMPALME	EMPALME	PROGRAMA POTENCIACIÓN DE LOS RECURSOS DEL FAM "ESCUELAS AL CIEN"
	(21-RC-2016) REHABILITACION DE AULAS, SERVICIOS SANITARIOS Y OBRA EXTERIOR, EN JARDIN DE NIÑOS MANUEL JOSE OTHON, DE LA LOCALIDAD Y MUNICIPIO DE EMPALME, SONORA	ISIE-FP-22-012 (21-RC-2016)	EMPALME	EMPALME	PROGRAMA POTENCIACIÓN DE LOS RECURSOS DEL FAM "ESCUELAS AL CIEN"
	(21-RC-0036) REHABILITACIÓN Y MANTENIMIENTO EN LA ESCUELA PRIMARIA NIÑOS HEROES, DE LA LOCALIDAD DE NAVOLATO Y MUNICIPIO DE ETCHOJOA, SONORA	ISIE-FP-22-013	NAVOLATO	ETCHOJOA	PROGRAMA POTENCIACIÓN DE LOS RECURSOS DEL FAM "ESCUELAS AL CIEN"
	(21-RC-2011) REHABILITACIÓN DE AULAS, REHABILITACIÓN DE SERVICIOS SANITARIOS, CONSTRUCCIÓN DE LAVAMANOS Y OBRA EXTERIOR, EN TELESECUNDARIA 249, DE LA LOCALIDAD DE NAVOLATO Y MUNICIPIO DE ETCHOJOA, SONORA	ISIE-FP-22-015	NAVOLATO	ETCHOJOA	PROGRAMA POTENCIACIÓN DE LOS RECURSOS DEL FAM "ESCUELAS AL CIEN"
	(21-RC-0007) REHABILITACION DE AULAS Y SERVICIOS SANITARIOS, Y OBRA EXTERIOR EN CENTRO DE ATENCION MULTIPLE NUMERO 45 EN LA LOCALIDAD HEROICA GUAYMAS Y MUNICIPIO DE GUAYMAS, SONORA.	ISIE-FP-22-021	GUAYMAS	GUAYMAS	PROGRAMA POTENCIACIÓN DE LOS RECURSOS DEL FAM "ESCUELAS AL CIEN"
	CONSTRUCCION DE MODULO DE INGENIERIA INDUSTRIAL E INSTALACION DE AIRE ACONDICIONADO (LA CCT DEBE SER 26XSU0001B-ESPERANDO AUT. DE CAMBIO)	ISIE-FP-22-025	EMPALME	EMPALME	PROGRAMA POTENCIACIÓN DE LOS RECURSOS DEL FAM "ESCUELAS AL CIEN"
	22-UE-0014 ADECUACIONES Y MEJORAS PARA EL EDIF H. EN LA ITSON OBREGON, CAMPUS CENTRO .DE LA LOCALIDAD DE CD. OBREGON MUNICIPIO DE CAJEME.	ITSON	CAJEME	CD. OBREGON	AMPLIACION Y MEJORAMIENTO DE LA PLANTA FISICA PARA LA EDUCACIÓN Y LA CAPACITACION
	22-UE-0016 ADECUACIONES Y MEJORAS PARA EL EDIF DE AULAS AG-100. EN LA ITSON CAMPUS GUAYMAS .DE LA LOCALIDAD DE H. GUAYMAS MUNICIPIO DE GUAYMAS.	ITSON	GUAYMAS	H. GUAYMAS	AMPLIACION Y MEJORAMIENTO DE LA PLANTA FISICA PARA LA EDUCACIÓN Y LA CAPACITACION



LIZETH MERISIA YOCUPICIO CASTILLO
R.F.C. YOCL8201279U2
612 Régimen de las Personas Físicas con Actividades Empresariales y Profesionales
PESQUEIRA No. Ext. 800
Col. JUAREZ C.P. 85870
Navojoa, Sonora, Mexico

FACTURA

Folio Interno 19256
Folio Fiscal 225bb780-2ae7-4212-a78c-eefee3e624b5
Fecha de Expedición: 21/09/2022 16:26:49

Lugar Expedición: 85870 - Navojoa, Sonora

Uso CFDI: G03 - Gastos en general

Tipo de Comprobante: I - Ingreso

Cliente
Nombre GOBIERNO DEL ESTADO DE SONORA
Domicilio DR PALIZA Y COMONFORT No. Ext. S/N Col. CENTENARIO
Ciudad Hermosillo, Hermosillo, Sonora, Mexico C.P. 83260
Teléfono Método de Pago (PUE) Pago en una sola exhibición

R.F.C. GES790913CT0
Forma de Pago 28 - Tarjeta de débito
Moneda MXN - Pesos Mexicanos

Conceptos

Código	Cantidad	U. de Med.	Descripción	P. Unitario	Desc.	002-IVA	Importe
90101501 - 001	1.0000	E48 - No aplica	CONSUMO DE ALIMENTOS	281.9000	0.0000	45.10	281.9000
Importe con Letra				Importe		\$	281.90
				Descuento		\$	0.00
				Subtotal		\$	281.90
				002 - IVA 16%		\$	45.10
				Total		\$	327.00

SON: (TRESCIENTOS VEINTISIETE PESOS MEXICANOS 00/100 MXN)

Información Timbre Digital

Certificado del Emisor
00001000000509257889

Certificado del SAT
00001000000513570558

Fecha de Certificación
21/09/2022 18:26:59



Cadena Original del Timbre

||3.3||225bb780-2ae7-4212-a78c-eefee3e624b5|21/09/2022 06:26:59 p.
m.|FJ/GI81+TRJ7zGqjZwAjoRCiiXTmFMQ+oXBNTnmp/OkAo28h1182ml5j9Q4esXnsJLKDghn+FGB67n5xUun/3cAB7LsA2BBcww3ZoXAaaOV
Qtc+IUvyBNgu+Dy46AbELPoRjLV0dPQ6sbulk5oWimdW+MLeyAkYiDyFUJUuv6K06ZNUj|Cx/C/9QaEo/64PNqrcqM2XA/oCj/02LUF8X09CZHPeS
qVW2REbeaTib9Lg4uQ3YrEeLxjYog2qmRwvyVSjVvW2VAwAKFamqB16Etgy1BihR3hMIKpvtBWFNc9o4SzKJS2PtJBgeu97C9VHhfaIBO2d0acj5
GpKo00JTw==|00001000000513570558||

Sello Digital del Emisor

FJ/GI81+TRJ7zGqjZwAjoRCiiXTmFMQ+oXBNTnmp/OkAo28h1182ml5j9Q4esXnsJLKDghn+FGB67n5xUun/3cAB7LsA2BBcww3ZoXAaaOVQtc
+IUvyBNgu+Dy46AbELPoRjLV0dPQ6sbulk5oWimdW+MLeyAkYiDyFUJUuv6K06ZNUj|Cx/C/9QaEo/64PNqrcqM2XA/oCj/02LUF8X09CZHPeS
qVW2REbeaTib9Lg4uQ3YrEeLxjYog2qmRwvyVSjVvW2VAwAKFamqB16Etgy1BihR3hMIKpvtBWFNc9o4SzKJS2PtJBgeu97C9VHhfaIBO2d0acj5GpK
o00JTw==

Sello Digital del SAT

Zo32tcmSkpge8guVbTnTnLhm/d2AymZoedZ6phCRnxVj7MQbp2cNcKC0ctkMUXV7QUYF0TVht78y8k11i89Ubph8pvUlxMDyGPMsPRq6CL5jei7I
TQzam7I8qTL1yhDNRpiYooQ2hRdZberQ5h3rJplXeLNRsT1wiXpflO2nlwvFDeC2kiA11mFTKYkDn8Mrpazvfh/hheqAcD115E7PAkFimx/WbeDdwT
Yj3B+DJNl3q/2xY+JOugF2rut4h457yHTvpLvxRd3D6bMCYF9c0/+PcQwsHP1NR6UW/5C4or1tw4wGFYmPopKongFFAyb/UpOuYJbvemLqai7pt
NTg==

```

<?xml version="1.0" encoding="UTF-8"?>
<cfdi:Comprobante xmlns:xsi="http://www.w3.org/2001/XMLSchema-instance" xmlns:cfdi="http://www.sat.gob.mx/cfd/3" LugarExpedicion="85870"
MetodoPago="PUE" TipoDeComprobante="1" Total="327.00" Moneda="MXN" SubTotal="281.90"
Certificado="MIIGFzCCA/+gAwIBAgIUMDAwMDEwMDAwMDA1MDkyNTc4ODkwDQYJKoZIhvcNAQELBQAwggGEMSAwHgYDVQQDDBdBVVRPUKIEQ
NoCertificado="00001000000509257889" FormaPago="28"
Sello="FJ/GI81+TRj7zGqjZwAjoRCiXTmFMQ+oXBNTnmp/OkAo28hI182m15j9Q4esXnsJLKDgghn+FGB67n5xUun/3cAB7LSA2BBCww3ZoXAaaOVQte+iUvy
Fecha="2022-09-21T16:26:49" Folio="19256" Version="3.3" xsi:schemaLocation="http://www.sat.gob.mx/cfd/3
http://www.sat.gob.mx/sitio_internet/cfd/3/cfdv33.xsd">
  <cfdi:Emisor RegimenFiscal="612" Nombre="LIZETH MERISIA YOCUPICIO CASTILLO" Rfc="YOC18201279U2"/>
  <cfdi:Receptor Nombre="GOBIERNO DEL ESTADO DE SONORA" Rfc="GES790913CT0" UsoCFDI="G03"/>
  <cfdi:Conceptos>
    <cfdi:Concepto Importe="281.9000" ValorUnitario="281.9000" Descripcion="CONSUMO DE ALIMENTOS" Unidad="No aplica" ClaveUnidad="E48"
    Cantidad="1.0000" NIdentificacion="001" ClaveProdServ="90101501">
      <cfdi:Impuestos>
        <cfdi:Traslados>
          <cfdi:Traslado Importe="45.10" TasaOCuota="0.160000" TipoFactor="Tasa" Impuesto="002" Base="281.9000"/>
        </cfdi:Traslados>
      </cfdi:Impuestos>
    </cfdi:Concepto>
  </cfdi:Conceptos>
  <cfdi:Impuestos TotalImpuestosTrasladados="45.10">
    <cfdi:Traslados>
      <cfdi:Traslado Importe="45.10" TasaOCuota="0.160000" TipoFactor="Tasa" Impuesto="002"/>
    </cfdi:Traslados>
  </cfdi:Impuestos>
  <cfdi:Complemento>
    <tfd:TimbreFiscalDigital xmlns:xsi="http://www.w3.org/2001/XMLSchema-instance" Version="1.1"
    xsi:schemaLocation="http://www.sat.gob.mx/TimbreFiscalDigital
    http://www.sat.gob.mx/sitio_internet/cfd/TimbreFiscalDigital/TimbreFiscalDigitalv11.xsd" xmlns:tfd="http://www.sat.gob.mx/TimbreFiscalDigital"
    SelloSAT="Zo32tcmSkpge8guVbTnTnLhm/d2AymZoedZ6phCRnxVj7MQbp2cNcKC0etkMUXV7QUYF0TVht78y8k1189Ubph8pvUlxMDygPMsPF
    NoCertificadoSAT="00001000000513570558"
    SelloCFD="FJ/GI81+TRj7zGqjZwAjoRCiXTmFMQ+oXBNTnmp/OkAo28hI182m15j9Q4esXnsJLKDgghn+FGB67n5xUun/3cAB7LSA2BBCww3Zo
    RfcProvCertif="DIG130917F9A" FechaTimbrado="2022-09-21T18:26:59" UUID="225bb780-2ae7-4212-a78c-eeffee3e624b5"/>
  </cfdi:Complemento>
</cfdi:Comprobante>

```



Verificación de comprobantes fiscales digitales por internet

RFC del emisor	Nombre o razón social del emisor	RFC del receptor	Nombre o razón social del receptor
YOCL8201279U2	LIZETH MERISIA YOCUPICIO CASTILLO	GES790913CT0	GOBIERNO DEL ESTADO DE SONORA
Folio fiscal	Fecha de expedición	Fecha certificación SAT	PAC que certificó
225BB780-2AE7-4212-A78C-EEFEE3E624B5	2022-09-21T16:26:49	2022-09-21T18:26:59	DIG130917F9A
Total del CFDI	Efecto del comprobante	Estado CFDI	Estatus de cancelación
\$327.00	Ingreso	Vigente	Cancelable sin aceptación

Imprimir



VENTA
SUSHIKO NAYOJOA
IGNACIO PESQUEIRA NO 800
SONORA NAYOJOA
7674095
CAJA 1

<< COPIA CLIENTE >>

NUMERO DE TARJETA

*****1582

DEBITO MASTERCARD SANTANDER

APROBADA

AUT:024628 OPER:016682

LOTE:001659 REF:810124240901

AID A0000000041010

ARQC *****1185

YC *****64E8

CONSUMO \$327.00

PROPINA \$0.00

TOTAL \$327.00

FECHA 21SEP22 HORA 18:22:46

BNTPOSv3.03-TwF330C - I

#MexicanosFuentes



CADENA COMERCIAL OXO, SA DE CV
R.F.C. CCO8605231N4
Régimen Fiscal: Opcional para Grupos de Sociedades

Lugar de Expedición
CP:85870

Régimen Fiscal Receptor:
603

Domicilio Fiscal Receptor:
83260

Folio Fiscal:
756aaae8-bf4e-4d51-9b2c-02585067e380

Número del serie CSD del SAT: 00001000000414211380
Número del serie CSD del emisor: 00001000000506505905

Factura: 387624443

Serie: OBR
I-INGRESO
Uso CFDI: G03 - Gastos en general
Exportación: 01

Fecha de emisión: 2022-09-26T10:12:24
Fecha de certificación: 2022-09-26T12:12:24

Facturado a: GOBIERNO DEL ESTADO DE SONORA
Dirección: COMONFORT Y DR. PALIZA
Delegación/Municipio: HERMOSILLO
RFC: GES790913CT0

Colonia: CENTENARIO
Estado: SONORA

Cantidad	Clave ID	Artículo	Precio unitario	Impuesto	Objeto Impuesto	Importe
1.000000 EA	50202301	AGUA PURIFICADA ELECTROPURA 1,5 LT BOTE	15.50	0.00	02	15.50
2.000000 EA	50202301	BONAFONT JUIZZY NARANJA 1LT	17.50	0.00	02	35.00
2.000000 EA	50202301	BONAFONT JUIZZY GUAYABA 1LT	17.50	0.00	02	35.00
3.000000 EA	50202301	JUIZZY GUANABANA 1LT	17.50	0.00	02	52.50

PUE-PAGO EN UNA SOLA EXHIBICIÓN	SUBTOTAL	138.00
Forma de Pago	TASA I.V.A 0%	0.00
28	TOTAL MXN	138.00



Sello digital del CFDI

t6cmC0MGeGfjk+sM0wr7DxNr5HnoINFygbH4UutYKfNJHpeccrHhHGbtJI0+uHa6174z/FNHBdRRsl/zx4HqM/MR6ZFBhQPWjtMbuUWT1zJP47u+UGacwOXnpC5C9F1Pmpgv875U3hul6pUShkHFLVPwJbSPCJBPxop1gcDDErc1qIMeaFEmRC9u+r+98lvJzki+HeBgL3cgbV/SO1699Z4HmtYWnt9wK7XeYVYHh35gYZf6/P8e8TbfimU1SzBTvWk2TYJgdMzY0PukYD73+1XWwmKoSBD7f11+NHZq0pZh1dx2Waf8Ov2dpxvO5uNxnHNGmy88MSf0IQ11yeWuWjg==

Sello digital del SAT

j6YGP9H9wpxg3FeX6RINvpTclGYnBf9WhPqtnHG6C0MZyX9zLqCsbNacr3zUtih/JHGt4bCXixr1Bo/U5JZtf6Ui dJtGI4c681UXd+0vYEE5yy8QCD/a2vpFJ4pkV7Jw2Kiud0xv66zn04polqF8Xys7zJHj1sPA7NUL5BpflNbiWJa ebrsGKQ2m6YLU9vwnxaeAOM+WkEdHgrwDz/GYGum/xpq6a0vIWrlGfJqCgCZRzthAeIFGqOrNI0AYoiyPt y4Az4LDLgE3sjdXnKPamJXGrRpFCebSX1tUbOBsm/VpEnKD02U6oQ7jw7WfustJSFUmnprurJPDAmqD7T A==

Cadena Original

||1.1|756aaae8-bf4e-4d51-9b2c-02585067e380|2022-09-26T12:12:24|SNF171020F3A|t6cmC0MGeGfjk+sM0wr7DxNr5HnoINFygbH4UutYKfNJHpeccrHhHGbtJI0+uHa6174z/FNHBdRRsl/zx4HqM/MR6ZFBhQPWjtMbuUWT1zJP47u+UGacwOXnpC5C9F1Pmpgv875U3hul6pUShkHFLVPwJbSPCJBPxop1gcDDErc1qIMeaFEmRC9u+r+98lvJzki+HeBgL3cgbV/SO1699Z4HmtYWnt9wK7XeYVYHh35gYZf6/P8e8TbfimU1SzBTvWk2TYJgdMzY0PukYD73+1XWwmKoSBD7f11+NHZq0pZh1dx2Waf8Ov2dpxvO5uNxnHNGmy88MSf0IQ11yeWuWjg==|00001000000414211380||

*Este documento es una representación impresa de un CFDI.

Cadena Comercial Oxxo, S.A. de C.V. (CCO-860523-1H4)
AMADO NERVO CEN
Edison Nte. Numero 3235 Colonia talleres Monterrey, Nuev
o Leon C.P. 64480
Regimen de Operación para Grupos de Sociedades

FLALOL7804110	1	21/09/2022	20:35
AGUA PURIFICADA ELEC	1		15.50
JUIZZY GUAYABA 1LT	27		472.50
JUIZZY NARANJA 1LT	2		35.00
JUIZZY GUANABANA 1LT	3		52.50
JUIZZY GUAYABA 1LT	27		472.50
JUIZZY GUAYABA 1LT	2		35.00
Fol_Vta:3700150		Total:	\$ 138.00
ID-100BR50LW11		IVA INCLUIDO:	\$ 0.00
CIENTO TREINTA Y OCHO PESOS	00/100 N.N.		
Pago Electronico:	138.00		

USO BANCOMER

Entor: SANTANDER
VENTA

AFILIACION 6645410
TARJETA *****1582 VENCE /
DEBITO
AUT: 003794

TOTAL N.N. \$ 138.00
001

AUTORIZADO MEDIANTE FIRMA ELECTRONICA

ARQC: ARQC: 719650666FOREE34
RID: RID: 80009000041010

Pago: \$ 138.00 Cambio: \$ 0.00

***** OXXO PREMIA *****

PUNTOS POR TU VISITA: 19
NUEVO SALDO EN PUNTOS: 668

***** SELLOXXOS *****

Aguas Frescas o Levité 1lt 5ta: 4 de 4 ¡¡¡¡¡
Aguas Frescas o Levité 1lt 5ta: 3 de 4 ¡¡¡¡¡
Coca-Cola Sabores o Powerade 7: 3 de 6
Variedad Kellogg's GRATIS: 0 de 10000
Swirnoff tamarindo 200ml 4ta d: 0 de 3
B&W Orange 750ml 4ta de RECOMP: 0 de 3
Johnnie Walker 200ml 4ta de RE: 0 de 3
Yoghurt Yoplait 5to GRATIS: 0 de 4
Pilas Duracell 4ta GRATIS: 0 de 3
Tradiciones Genesis 10na GRATIS: 0 de 9
Tacos ¡O'Sabor! 5to GRATIS: 0 de 4
Bauducco variedad 2da GRATIS: 0 de 1 ¡¡¡¡¡
Café andatti gourmet 5to GRATIS: 0 de 4
Sopas Nissin 5ta GRATIS: 0 de 4
Café andatti 7mo GRATIS: 0 de 6

N. OXXO PREMIA 9140059547703

=== MECANICA OXXO PREMIA ===

ACUMULA puntos por cada compra en OXXO, solo
escanea el código de barras OXXO PREMIA
CANJEA tus puntos por los PRODUCTOS GRATIS
al escanear el código de barras de tu tarjeta
Además, si compras 6 cafés andatti
EL 7MO ES GRATIS
Consulta catálogo de recompensas y términos
y condiciones en www.oxxo.com/oxxopremia
o llama al 81 83 20 20 20

MUCHAS GRACIAS POR SU COMPRA
PAGO EN UNA SOLA EXHIBICION
LUGAR DE EXPEDICION: NAVOJOA, SONORA
IGNACIO PESQUEIRA S/N JUAREZ, NAVOJOA
SONORA C.P. 85870

email: atencionclientes@oxxo.com
Telefono sin costo 81 83 20 20 20
¡¡¡tenemos un lugar para ti!

Administrando o trabajando en OXXO,
La Cadena de Tiendas de Proximidad
más grande de Latinoamérica

A: e a un colaborador de tienda o buscamos en
los canales como "OXXO Reclutamiento"
iniciar tu proceso. Aplican restricciones.
Consulta nuestro aviso de privacidad
en <https://www.oxxo.com/>



CADENA COMERCIAL OXXO, SA DE CV
R.F.C. CCO8605231N4
Régimen Fiscal: Opcional para Grupos de Sociedades

Lugar de Expedición
CP:85509

Régimen Fiscal Receptor:
603

Domicilio Fiscal Receptor:
83260

Folio Fiscal:
a6e09b2c-0325-49ae-bcc6-63ee80e4c122

Número del serie CSD del SAT: 00001000000414211380
Número del serie CSD del emisor: 00001000000506505905

Factura: 387622181

Serie: OBR
I-INGRESO
Uso CFDI: G03 - Gastos en general
Exportación: 01

Fecha de emisión: 2022-09-26T10:01:16
Fecha de certificación: 2022-09-26T12:01:16

Facturado a: GOBIERNO DEL ESTADO DE SONORA
Dirección: COMONFORT Y DR. PALIZA
Delegación/Municipio: HERMOSILLO
RFC: GES790913CT0

Colonia: CENTENARIO
Estado: SONORA

Cantidad	Clave ID	Artículo	Precio unitario	Impuesto	Objeto Impuesto	Importe
2.000000 EA	50202301	AGUA SABORIZADA BE LIGHT MANGO 1,5LT	17.24	5.52	02	34.48
2.000000 EA	50202301	BE LIGHT 1,5 LTS PET MANZANA	17.24	5.52	02	34.48
2.000000 EA	50202301	AGUA SABORIZADA BE LIGHT TORONJA ROJA 1,5LT	17.24	5.52	02	34.48
1.000000 EA	50192303	PALETA NESTLE LA LECHERA SABOR DULCE DE LECHE 25/90G NAL	21.50	0.00	02	21.50

PUE-PAGO EN UNA SOLA EXHIBICIÓN	SUBTOTAL	124.94
Forma de Pago	TASA I.V.A 0%	0.00
28	TASA I.V.A 16%	16.56
	TOTAL MXN	141.50



Sello digital del CFDI

UYUprmtaOyJj+JZVB6S43b/IgeJuAcM6MN7udqLmKVit6eSEY0+Y09iJlcObDHzcUEjLgR15zbAhMhzwGD4dGkA/a21nZSBIP/PJOypGJ4vcraLVTjn3GLI2KmV9gf70H/EmnKxGFrD/PhPxyjWAEaxy60vhq84ioU4mWPBNc4iBBK/cBcRs3klez+zKzmG7whrhFWeDlxBz6lZ0/qS03SFCW/SqfpK7/7xm+NIkiTfnLr3u/o/16iOt9fuvZ2VjDO0balesLWmlC5jseexDqax8caKjHLN22FkvlSKRf+9XA/xlCgu3B2AGJFZAgzAmMtRouVOwweQGIRtqkN/vQ==

Sello digital del SAT

qCDcjmwGhf007f/a3ENdjzpJttGNauVUPrXzDd1wKoTDCgPW2wUDjMAuc1FtyPzzp7csTux9QdbVXtpmwjeGEUMrJYQMUEEnZUU/SK2t0hHjEQA+IG43jCT5tWCvxa38OTarSJ1bc7Mpk6v0HnZ8zGPVL7Csgi8vUyXLBu/si5/VNlaR6YPTUdFKPtE7HqtzbaRatNHNVsrJKYsbledd0YSRUoqDndeLeuBi//J/PSs8LXeztVMRurOrFc06xG9frG9eWy9MvUTBvtLrKmc4thlSOil45M3GpHPT4ouVCBekCyFm10cSDkgnuSbR9Ndc1+bTILG73MunG7pB63whaw==

Cadena Original

||1.1|a6e09b2c-0325-49ae-bcc6-63ee80e4c122|2022-09-26T12:01:16|SNF171020F3A|UYUprmtaOyJj+JZVB6S43b/IgeJuAcM6MN7udqLmKVit6eSEY0+Y09iJlcObDHzcUEjLgR15zbAhMhzwGD4dGkA/a21nZSBIP/PJOypGJ4vcraLVTjn3GLI2KmV9gf70H/EmnKxGFrD/PhPxyjWAEaxy60vhq84ioU4mWPBNc4iBBK/cBcRs3klez+zKzmG7whrhFWeDlxBz6lZ0/qS03SFCW/SqfpK7/7xm+NIkiTfnLr3u/o/16iOt9fuvZ2VjDO0balesLWmlC5jseexDqax8caKjHLN22FkvlSKRf+9XA/xlCgu3B2AGJFZAgzAmMtRouVOwweQGIRtqkN/vQ==|00001000000414211380||

*Este documento es una representación impresa de un CFDI.

**Verificación de comprobantes fiscales digitales por internet**

RFC del emisor	Nombre o razón social del emisor	RFC del receptor	Nombre o razón social del receptor
CCO8605231N4	CADENA COMERCIAL OXXO	GES790913CT0	GOBIERNO DEL ESTADO DE SONORA
Folio fiscal	Fecha de expedición	Fecha certificación SAT	PAC que certificó
A6E09B2C-0325-49AE-BCC6-63EE80E4C122	2022-09-26T10:01:16	2022-09-26T12:01:16	SNF171020F3A
Total del CFDI	Efecto del comprobante	Estado CFDI	Estatus de cancelación
\$141.50	Ingreso	Vigente	Cancelable sin aceptación

[Imprimir](#)

Cadena Comercial Oxxo, S.A. de C.V. (CCO-060523-IN4)
CASETA BUAYMAS CEN
Edison Nte. Numero 1235 Colonia Talleres Monterrey, Nuev
o Leon C.P. 64480

Regimen de Opcional para Grupos de Sociedades

REFEJ0005281	1	22/09/2022	16:50
BE LIT MANGO 1.5LT	2		40.00
BE LIT .5L MANZANA	2		40.00
BE LIT LITRONJA 1.5LT	2		40.00
PALET BDL LECHE 90ER	1		21.50
FOL VTA 389804		Total:	\$ 141.50
ID=1000R503101		IVA INCLUIDO:	\$ 16.55
CIENTO CUARENTA Y UNO PESOS		50/100 M.N.	
Pago Electrónico:		141.50	

BBVA BANCOMER

Entero: SANTANDER

BITA

AFFILIACION 4120621

TARJETA *****1562 -ENCE /

DEBITO

AUT: 004642

TOTAL M.N. \$ 141.50
D91

AUTORIZADO MEDIANTE FIRMA ELECTRONICA

ARM: GRMC: 393773E5C06CA57A

AID: AID: A0000000041010

Pago: \$ 141.50 Cambio: \$ 0.00

*** OXXO PREMIA *****

ALIMENTOS ENLATADOS GRATIS?

Regístrate a OXXO PREMIA.
acumula puntos en tus visitas y
cánjealos por PRODUCTOS GRATIS.
Descarga la app MI OXXO o pide
tu tarjeta OXXO PREMIA en tienda.

MUCHAS GRACIAS POR SU COMPRA
PAGO EN UNA SOLA EXHIBICION
LUGAR DE EXPEDICION: BUAYMAS, SONORA
CARRETERA INTERNACIONAL 15 #15 EL VALIENTE, BUAYMAS
SONORA C.P. 85509

email:atencionclientes@oxxo.com
teléfono sin costo 81 93 20 20 20

¡Tenemos un lugar para ti!

Administrando o trabajando en OXXO,
la Cadena de Tiendas de Proximidad
más grande de Latinoamérica.

Acércate a un colaborador de tienda o búscanos en
redes sociales como "OXXO Reclutamiento"
para iniciar tu proceso. Aplican restricciones.
Consulta nuestra aviso de privacidad
en <https://www.oxxo.com/>



CADENA COMERCIAL OXO, SA DE CV
R.F.C. CCO8605231N4
Régimen Fiscal: Opcional para Grupos de Sociedades

Lugar de Expedición
CP: 85330

Régimen Fiscal Receptor:
603

Domicilio Fiscal Receptor:
83260

Folio Fiscal:
364063c6-23f2-4160-bea2-2f824b04edd4

Número del serie CSD del SAT: 00001000000414211380
Número del serie CSD del emisor: 00001000000506505905

Factura: 387623871

Serie: OBR
I-INGRESO
Uso CFDI: G03 - Gastos en general
Exportación: 01

Fecha de emisión: 2022-09-26T10:09:22
Fecha de certificación: 2022-09-26T12:09:22

Facturado a: GOBIERNO DEL ESTADO DE SONORA

Dirección: COMONFORT Y DR. PALIZA

Delegación/Municipio: HERMOSILLO

Colonia: CENTENARIO

RFC: GES790913CT0

Estado: SONORA

Cantidad	Clave ID	Artículo	Precio unitario	Impuesto	Objeto Impuesto	Importe
1.000000 EA	50192701	CUERNITO LONCHIBON JAMON Y QUESO 135G	31.90	5.10	02	31.90
1.000000 EA	50181900	DUO NITO 124GRS BIMBO	35.19	2.81	02	35.19
1.000000 EA	50202301	JUIZZY GUANABANA 1LT	18.00	0.00	02	18.00

PUE-PAGO EN UNA SOLA EXHIBICIÓN

Forma de Pago
28

SUBTOTAL	85.09
TASA I.V.A 0%	0.00
TASA I.V.A 16%	5.10
TASA IEPS 8%	2.81
TOTAL MXN	93.00



Sello digital del CFDI

Dh3wwT8D5+c5iSWcltQntuhfCwZXYC/3/gTkGyeK29dZDjHJyPaHvvGMmWDPwT9aEr74as9JOvnuRof9d0nmRaY7b9QzlgWnwjnJEsj1bo9GqBuQvPA8gg9Ufvl2T7cWXHsPX724NsLxVAp/HAfxzjLrYW37Yj1brHDs7UIzDNYG3t2yvYM8zJR/a278JEV9jiOFT5f5leT7dr3E8N2d3XfoX/IfFDjpv1e70hPZmhn54HsSo/8T8o7pao6v/EFLMaHG88fwlNTYH8epcRL5nXvNogL04O5Pf1nsUMbA0M2Vt6jJITWMxj6OGtMNEW2RmwoOso4xu9DBmc2TdGA==

Sello digital del SAT

BeLKKHxo/MKl8zKA+AKKQemYM/IrrwnyzZiv05S//bdNlmlIww0/cddh/FJy39CTxltN5EGIXC5KoR0HCBLuKM SIlYq1tof7mb+hvYSQXNzz5HL5KqUpECARS/4AY4toCCfW57c194tJHFx4DQXJ5Km7sRZFYd/h7v6eXuvXe4IL7a51zLAVP14+hdE3CvHER00o8/NxAXOrBhEUM3gEngkxMVkJSVGXuevxvplQrrkWmU8nD+L7jzIDth83yqsQh6Qj0v5OX/sN+iWGullmBFYBsMDypf6yKzOnJB+pZRWOY07/EdX9WuvURHzTrceb7XKhr9tsQgaCmUP T8IVg==

Cadena Original

||1.1|364063c6-23f2-4160-bea2-2f824b04edd4|2022-09-26T12:09:22|SNF171020F3A|Dh3wwT8D5+c5iSWcltQntuhfCwZXYC/3/gTkGyeK29dZDjHJyPaHvvGMmWDPwT9aEr74as9JOvnuRof9d0nmRaY7b9QzlgWnwjnJEsj1bo9GqBuQvPA8gg9Ufvl2T7cWXHsPX724NsLxVAp/HAfxzjLrYW37Yj1brHDs7UIzDNYG3t2yvYM8zJR/a278JEV9jiOFT5f5leT7dr3E8N2d3XfoX/IfFDjpv1e70hPZmhn54HsSo/8T8o7pao6v/EFLMaHG88fwlNTYH8epcRL5nXvNogL04O5Pf1nsUMbA0M2Vt6jJITWMxj6OGtMNEW2RmwoOso4xu9DBmc2TdGA==|00001000000414211380||

*Este documento es una representación impresa de un CFDI.

```

<?xml version="1.0" encoding="UTF-8"?>
<cfdi:Comprobante xmlns:cartaporte20="http://www.sat.gob.mx/CartaPorte20" xmlns:implocal="http://www.sat.gob.mx/implocal"
xmlns:pago20="http://www.sat.gob.mx/Pagos20" xmlns:xsi="http://www.w3.org/2001/XMLSchema-instance" xmlns:cfdi="http://www.sat.gob.mx/cfd/4"
xsi:schemaLocation="http://www.sat.gob.mx/cfd/4 http://www.sat.gob.mx/sitio_internet/cfd/4/cfdv40.xsd" LugarExpedicion="85330" MetodoPago="PUE"
Exportacion="01" TipoDeComprobante="I" Total="93.00" Moneda="MXN" SubTotal="85.09"
Certificado="MIHGCDDCA/CgAwIBAgIUMDAwMDEwMDAwMDA1MDY1MDU5MDUwDQYJKoZIhvcNAQELBQAwggGEMSAwHgYDVQQDDBdBVVRPUKI
NoCertificado="00001000000506505905" FormaPago="28"
Sello="Dh3wwT8D5+c5iSWeltQntuhfCwZXYC/3/gTkGyeK29dZDJhLJyfPaHvGmMWDpWt9aEr74as9JOvnuRof9d0nmRaY7b9QzIgWnwjnJEsj1bo9GqBuQrtv1
Fecha="2022-09-26T10:09:22" Folio="387623871" Serie="OBR" Version="4.0">
  <cfdi:Emisor RegimenFiscal="623" Nombre="CADENA COMERCIAL OXO" Rfc="CCO8605231N4"/>
  <cfdi:Receptor Nombre="GOBIERNO DEL ESTADO DE SONORA" Rfc="GES790913CT0" UsoCFDI="G03" RegimenFiscalReceptor="603"
DomicilioFiscalReceptor="83260"/>
  <cfdi:Conceptos>
    <cfdi:Concepto ObjetoImp="02" Importe="31.90" ValorUnitario="31.90" Descripcion="CUERNITO LONCHIBON JAMON Y QUESO 135G" Unidad="EA"
ClaveUnidad="EA" Cantidad="1.000000" ClaveProdServ="50192701">
      <cfdi:Impuestos>
        <cfdi:Traslados>
          <cfdi:Traslado Importe="5.10" TasaOCuota="0.160000" TipoFactor="Tasa" Impuesto="002" Base="31.90"/>
        </cfdi:Traslados>
      </cfdi:Impuestos>
    </cfdi:Concepto>
    <cfdi:Concepto ObjetoImp="02" Importe="35.19" ValorUnitario="35.19" Descripcion="DUO NITO 124GRS BIMBO" Unidad="EA" ClaveUnidad="EA"
Cantidad="1.000000" ClaveProdServ="50181900">
      <cfdi:Impuestos>
        <cfdi:Traslados>
          <cfdi:Traslado Importe="2.81" TasaOCuota="0.080000" TipoFactor="Tasa" Impuesto="003" Base="35.19"/>
          <cfdi:Traslado Importe="0.00" TasaOCuota="0.000000" TipoFactor="Tasa" Impuesto="002" Base="38.00"/>
        </cfdi:Traslados>
      </cfdi:Impuestos>
    </cfdi:Concepto>
    <cfdi:Concepto ObjetoImp="02" Importe="18.00" ValorUnitario="18.00" Descripcion="JUIZZY GUANABANA 1LT" Unidad="EA" ClaveUnidad="EA"
Cantidad="1.000000" ClaveProdServ="50202301">
      <cfdi:Impuestos>
        <cfdi:Traslados>
          <cfdi:Traslado Importe="0.00" TasaOCuota="0.000000" TipoFactor="Tasa" Impuesto="002" Base="18.00"/>
        </cfdi:Traslados>
      </cfdi:Impuestos>
    </cfdi:Concepto>
  </cfdi:Conceptos>
  <cfdi:Impuestos TotalImpuestosTrasladados="7.91">
    <cfdi:Traslados>
      <cfdi:Traslado Importe="0.00" TasaOCuota="0.000000" TipoFactor="Tasa" Impuesto="002" Base="56.00"/>
      <cfdi:Traslado Importe="5.10" TasaOCuota="0.160000" TipoFactor="Tasa" Impuesto="002" Base="31.90"/>
      <cfdi:Traslado Importe="2.81" TasaOCuota="0.080000" TipoFactor="Tasa" Impuesto="003" Base="35.19"/>
    </cfdi:Traslados>
  </cfdi:Impuestos>
  <cfdi:Complemento>
    <tfd:TimbreFiscalDigital xsi:schemaLocation="http://www.sat.gob.mx/TimbreFiscalDigital
http://www.sat.gob.mx/sitio_internet/cfd/TimbreFiscalDigital/TimbreFiscalDigitalv11.xsd" Version="1.1"
SelloSAT="BeLKKHxo/MKl8zKA+AKKQemYM/IrrwnyzZiv05S//bdNlmIlIww0/cddh/FJy39CTxItm5EGIXC5KoR0HCBLuKMSILyq1tof7mb+hvYSI
NoCertificadoSAT="00001000000414211380"
SelloCFD="Dh3wwT8D5+c5iSWeltQntuhfCwZXYC/3/gTkGyeK29dZDJhLJyfPaHvGmMWDpWt9aEr74as9JOvnuRof9d0nmRaY7b9QzIgWnwjnJ
FechaTimbrado="2022-09-26T12:09:22" RfcProvCertif="SNF171020F3A" UUID="364063c6-23f2-4160-bea2-2f824b04edd4"
xmlns:tfd="http://www.sat.gob.mx/TimbreFiscalDigital"/>
  </cfdi:Complemento>
  <cfdi:Addenda>
    <ns:diverza xmlns:ns="http://www.diverza.com/ns/addenda/diverza/1" version="1.1">
      <ns:generales tipoDocumento="Factura"/>
      <ns:clavesDescripcion c_UsoCFDI="Gastos en general" c_RegimenFiscal="Opcional para Grupos de Sociedades" c_MetodoPago="PAGO EN UNA
SOLA EXHIBICIÓN" c_TipoDeComprobante="Ingreso"/>
      <ns:receptor>
        <ns:domicilioFiscalR pais="México" estado="SONORA" municipio="HERMOSILLO" ciudad="HERMOSILLO" colonia="CENTENARIO"
calle="COMONFORT Y DR. PALIZA"/>
      </ns:receptor>
    </ns:diverza>
  </cfdi:Addenda>
</cfdi:Comprobante>

```

**Verificación de comprobantes fiscales digitales por internet**

RFC del emisor	Nombre o razón social del emisor	RFC del receptor	Nombre o razón social del receptor
CCO8605231N4	CADENA COMERCIAL OXXO	GES790913CT0	GOBIERNO DEL ESTADO DE SONORA
Folio fiscal	Fecha de expedición	Fecha certificación SAT	PAC que certificó
364063C6-23F2-4160-BEA2-2F824B04EDD4	2022-09-26T10:09:22	2022-09-26T12:09:22	SNF171020F3A
Total del CFDI	Efecto del comprobante	Estado CFDI	Estatus de cancelación
\$93.00	Ingreso	Vigente	Cancelable sin aceptación

Imprimir

Comisión de Nacional para Grupos de Sociedades

BIBLIOGRAPHY

Eaton's... 1980ER

TOTAL M.N. \$	93.00
091	

ACRILIZADA MEDIANTE FIRMA ELECTRONICA

APQC D336 1190B585CAF00
00041010

Pre-aid: \$ 53.00 Cash: \$ 0.00

[illegible]

CHINESE EMBROIDERED

Regístrate a OXO PREMIO,
recibe 3 puntos en tus visitas y
con ellos los PRODUCTOS GRATIS.
Descarga la app de OXO o pide
la tarjeta OXO PREMIO en tienda.

FROM THE DIRECTOR GENERAL

Envíale atención al cliente, Joxxo, con
teléfono sin costo al 85 20 20 20

¡Reserva un lugar para ti!

Administrando o trabalhando em?

La Cadena de Tiendas de Proximidad

une grande de l'atmosphère.

at a combination of Event:

Elle a été achetée par le "Musée de l'Homme" en 1934.

...in process. At ...

consulta nuestra web www.pivocida.com
 or http://www.pivocida.com

en <https://www.oxa.es/>



CADENA COMERCIAL OXXO, SA DE CV
R.F.C. CCO8605231N4
Régimen Fiscal: Opcional para Grupos de Sociedades

Lugar de Expedición
CP:85225

Régimen Fiscal Receptor:

603

Domicilio Fiscal Receptor:

83260

Folio Fiscal:

abb72392-72a6-41b3-9817-e6bbcdaba1bc0

Número del serie CSD del SAT: 00001000000414211380

Número del serie CSD del emisor: 00001000000506505905

Factura: 387628069

Serie: OBR

I-INGRESO

Uso CFDI: G03 - Gastos en general

Exportación: 01

Fecha de emisión: 2022-09-26T10:32:29

Fecha de certificación: 2022-09-26T12:32:29

Facturado a: GOBIERNO DEL ESTADO DE SONORA

Dirección: COMONFORT Y DR. PALIZA

Delegación/Municipio: HERMOSILLO

RFC: GES790913CT0

Colonia: CENTENARIO

Estado: SONORA

Cantidad	Clave ID	Artículo	Precio unitario	Impuesto	Objeto Impuesto	Importe
1.000000 EA	50202301	AGUA PURIFICADA ELECTROPURA 1 LT BOTE	11.50	0.00	02	11.50
1.000000 EA	50192303	HOLANDA MAGNUM ZERO AZÚCAR CLASICA 25X80ML	32.00	0.00	02	32.00

PUE-PAGO EN UNA SOLA EXHIBICIÓN

Forma de Pago

28

SUBTOTAL

43.50

TASA I.V.A 0%

0.00

TOTAL MXN

43.50



Sello digital del CFDI

pxCyUEI2a7WoNkCtUW7qe5awKnGv6kuqcHBgMR0eCP6mrFshaGt9I912LFQQhsET1zTSc172pmeiZB8B2xiUi5AWYwfPh+Vvh+Q1osACfeGHLLclHB1x8Dp6ppNDcXFRSPQZv6/jxNMFouCRpKdsapBR0hIN0G0FNOUTPSMM5MEhr3McyhRHkqTGBZ1oN9KKyqvEuGAU7s6ZTUfCHWJtPxDdoGHjdOJgJBS1LOh/q8kZreKRQXtUPeJhrN31rAVNN/OwhSBdSSEQZGtsv7hKleq/mRz8iTxMZMUI7PlttWRdmglu+tHlcrGdZ/vz4vHAhfWhlICfsaSzr14Nmvg==

Sello digital del SAT

oRcdKwJ/GSFb9Y5mQp0MBmtZeSWbBqJSLJsn+UDu2rk1BTNN6XtdtQW+8y17d+UF1BjH1NVfW6FUXErBYuSWPtVOtmMznjQcbXMQ2NOV5rbHirfVPDdRvmuXb3z1CeDdP7wWfHMe6EtmIztrLz3Cv1xtM6p1POHBZ9+M8gGXAS3rgB43nZ7XB9fMnzeFWgMK6wGKpykgo+L5JhSZ9rq0MewnSP7gnFMjV0uhR8RVWWSMklkTmkLR116J2/cOfbGthW2yvTdnmRl1fiJqPoJWCvboLznslEPJsQ+MFjl7eysCNqiWgLB35v3qT3SgT5LoJgZMcjh6MO0bPyD2xO/JX+A==

Cadena Original

||1.1|abb72392-72a6-41b3-9817-e6bbcdaba1bc0|2022-09-26T12:32:29|SNF171020F3A|pxCyUEI2a7WoNkCtUW7qe5awKnGv6kuqcHBgMR0eCP6mrFshaGt9I912LFQQhsET1zTSc172pmeiZB8B2xiUi5AWYwfPh+Vvh+Q1osACfeGHLLclHB1x8Dp6ppNDcXFRSPQZv6/jxNMFouCRpKdsapBR0hIN0G0FNOUTPSMM5MEhr3McyhRHkqTGBZ1oN9KKyqvEuGAU7s6ZTUfCHWJtPxDdoGHjdOJgJBS1LOh/q8kZreKRQXtUPeJhrN31rAVNN/OwhSBdSSEQZGtsv7hKleq/mRz8iTxMZMUI7PlttWRdmglu+tHlcrGdZ/vz4vHAhfWhlICfsaSzr14Nmvg==|00001000000414211380||

*Este documento es una representación impresa de un CFDI.

```

<?xml version="1.0" encoding="UTF-8"?>
<cfdi:Comprobante xmlns:cartaporte20="http://www.sat.gob.mx/CartaPorte20" xmlns:implocal="http://www.sat.gob.mx/implocal"
xmlns:pago20="http://www.sat.gob.mx/Pagos20" xmlns:xsi="http://www.w3.org/2001/XMLSchema-instance" xmlns:cfdi="http://www.sat.gob.mx/cfd/4"
xsi:schemaLocation="http://www.sat.gob.mx/cfd/4 http://www.sat.gob.mx/sitio_internet/cfd/4/cfdv40.xsd" LugarExpedicion="85225" MetodoPago="PUE"
Exportacion="01" TipoDeComprobante="I" Total="43.50" Moneda="MXN" SubTotal="43.50"
Certificado="MIIGCDCCA/CgAwIBAgIUMDAwMDEwMDAwMDA1MDY1MDU5MDUwDQYJKoZIhvcNAQELBQAwggGEMSAwHgYDVQQDBdBVVRPUkl
NoCertificado="00001000000506505905" FormaPago="28"
Sello="pxCyUEl2a7WoNkCtUW7qe5awKnGv6kuqcHBgMR0eCP6mrFshaGt9I912LFQqhhsET1zTSc172pmeiZB8B2xiUi5AWYwfPh+VVh+Q1osACfeGHLLeHb
Fecha="2022-09-26T10:32:29" Folio="387628069" Serie="OBR" Version="4.0">
  <cfdi:Emisor RegimenFiscal="623" Nombre="CADENA COMERCIAL OXXO" Rfc="CCO8605231N4"/>
  <cfdi:Receptor Nombre="GOBIERNO DEL ESTADO DE SONORA" Rfc="GES790913CT0" UsoCFDI="G03" RegimenFiscalReceptor="603"
    DomicilioFiscalReceptor="83260"/>
  <cfdi:Conceptos>
    <cfdi:Concepto ObjetoImp="02" Importe="11.50" ValorUnitario="11.50" Descripcion="AGUA PURIFICADA ELECTROPURA 1 LT BOTE" Unidad="EA"
      ClaveUnidad="EA" Cantidad="1.000000" ClaveProdServ="50202301">
      <cfdi:Impuestos>
        <cfdi:Traslados>
          <cfdi:Traslado Importe="0.00" TasaOCuota="0.000000" TipoFactor="Tasa" Impuesto="002" Base="11.50"/>
        </cfdi:Traslados>
      </cfdi:Impuestos>
    </cfdi:Concepto>
    <cfdi:Concepto ObjetoImp="02" Importe="32.00" ValorUnitario="32.00" Descripcion="HOLANDA MAGNUM ZERO AZÚCAR CLASICA 25X80ML"
      Unidad="EA" ClaveUnidad="EA" Cantidad="1.000000" ClaveProdServ="50192303">
      <cfdi:Impuestos>
        <cfdi:Traslados>
          <cfdi:Traslado Importe="0.00" TasaOCuota="0.000000" TipoFactor="Tasa" Impuesto="002" Base="32.00"/>
        </cfdi:Traslados>
      </cfdi:Impuestos>
    </cfdi:Concepto>
  </cfdi:Conceptos>
  <cfdi:Impuestos TotalImpuestosTrasladados="0.00">
    <cfdi:Traslados>
      <cfdi:Traslado Importe="0.00" TasaOCuota="0.000000" TipoFactor="Tasa" Impuesto="002" Base="43.50"/>
    </cfdi:Traslados>
  </cfdi:Impuestos>
  <cfdi:Complemento>
    <tfd:TimbreFiscalDigital xsi:schemaLocation="http://www.sat.gob.mx/TimbreFiscalDigital
      http://www.sat.gob.mx/sitio_internet/cfd/TimbreFiscalDigital/TimbreFiscalDigitalv11.xsd" Version="1.1"
      SelloSAT="oRedKwJ/GSfb9Y5mQp0MBmtZeSWbBqJSLJsn+UDu2rk1BTNN6XtdtQW+8y17d+UF1BjH1NVfW6FUXErBYuSWPtVotmMznjQcb"
      NoCertificadoSAT="00001000000414211380"
      SelloCFD="pxCyUEl2a7WoNkCtUW7qe5awKnGv6kuqcHBgMR0eCP6mrFshaGt9I912LFQqhhsET1zTSc172pmeiZB8B2xiUi5AWYwfPh+VVh+Q1o
      FechaTimbrado="2022-09-26T12:32:29" RfcProvCertif="SNF171020F3A" UUID="abb72392-72a6-41b3-9817-e6bbcdba1bc0"
      xmlns:tfd="http://www.sat.gob.mx/TimbreFiscalDigital"/>
  </cfdi:Complemento>
  <cfdi:Addenda>
    <ns:diverza xmlns:ns="http://www.diverza.com/ns/addenda/diverza/1" version="1.1">
      <ns:generales tipoDocumento="Factura"/>
      <ns:clavesDescripcion c_UsoCFDI="Gastos en general" c_RegimenFiscal="Opcional para Grupos de Sociedades" c_MetodoPago="PAGO EN UNA
        SOLA EXHIBICION" c_TipoDeComprobante="Ingreso"/>
      <ns:receptor>
        <ns:domicilioFiscalR pais="México" estado="SONORA" municipio="HERMOSILLO" ciudad="HERMOSILLO" colonia="CENTENARIO"
          calle="COMONFORT Y DR. PALIZA"/>
      </ns:receptor>
    </ns:diverza>
  </cfdi:Addenda>
</cfdi:Comprobante>

```

**Verificación de comprobantes fiscales digitales por internet**

RFC del emisor	Nombre o razón social del emisor	RFC del receptor	Nombre o razón social del receptor
CCO8605231N4	CADENA COMERCIAL OXXO	GES790913CT0	GOBIERNO DEL ESTADO DE SONORA
Folio fiscal	Fecha de expedición	Fecha certificación SAT	PAC que certificó
ABB72392-72A6-41B3-9817-E6BBCDBA1BC0	2022-09-26T10:32:29	2022-09-26T12:32:29	SNF171020F3A
Total del CFDI	Efecto del comprobante	Estado CFDI	Estatus de cancelación
\$43.50	Ingreso	Vigente	Cancelable sin aceptación

Imprimir

Cadena Comercial Oxxo, S.A. de C.V. (CCO-860523-IN4)
COMUIRIMPO CEN
Emisor Ate. Numero 1200 Colonia talleres Monterrey, Nuev
C.P. 64460
Regimen de Opcionai para Grupos de Sociedades

VAPITU0103100	22/09/2022	11:17
MAGNIA ZLKO 8224	1	32.00
SEBIA PAB FILLON 11	1	11.50
FGI Pta 2776/43		Total: \$ 43.50
IDE100BR50001		IVA INCLUIDO: \$ 0.00
CORRENTA Y TREC PESOS 50/100 N.N.		
Paga ELECTRONICA		43.50

BSCA BANLOMER

Emisor: SANTANDER
VENTA

OPERACION 4097671
IMPORTE *****1582 VENCE /
DEBITO
AUT: 082438

TOTAL M.N. \$ 43.50
Dol

AUTORIZADO MEDIANTE FIRMA ELECTRONICA

MDA: ARQC: 14F823CEB8695E78
AID: A00000000-1010

Pago: \$ 43.50 uto: \$ 0.00

***** OXXO PREMIA *****

¿CAFÉ GRATIS?

Regístrate a OXXO PREMIA,
acumula puntos en tus visitas y
canjéalos por PRODUCTOS GRATIS.
Descarga la app Mi OXXO o pide
tu tarjeta OXXO PREMIA en tienda.

MUCHAS GRACIAS POR SU COMPRA
PAGO EN UNA SOLA EXHIBICION
LUGAR DE EXPEDICION: NAVOJOA, SONORA
CALLE EMILIANO ZAPATA S/N SAN IGNACIO COMUIRIMPO, NAVOJOA
A

SONORA C.P. 85225

email:atencionclientes@oxxo.com
Teléfono sin costo 81 83 20 20 20

¡Tenemos un lugar para ti!
Administrando o trabajando en OXXO,
la Cadena de Tiendas de Proximidad
más grande de Latinoamérica.

¡Únete a un colaborador de tienda o búscanos en
redes sociales como "OXXO Reclutamiento"
para iniciar tu proceso. Aplica restricciones.
Consulta nuestro aviso de privacidad
en <https://www.oxxo.com/>

ICR SA DE CV
ICR9305317G4

Domicilio Fiscal:
PASEO DE LOS HEROES 9911 B
COL. ZONA URBANA RIO TIJUANA, TIJUANA
BAJA CALIFORNIA, MEX C.P. 22010



Lugar de Expedición:
Blvd. Miguel Alemán 175 Norte
Col. Fracc. Fondo Legal Cajeme
Sonora MEX - México, C.P.: 85000

COMPROBANTE FISCAL DIGITAL INTERNET	
FACTURA	
Folio Fiscal	9d09d3fa-6ad4-481e-816e-8bbfb987e924
Nº de Serie del Cert. del SAT	00001000000505563741
Fecha y hora de certificación	26/09/2022 12:34:51p. m.
LUGAR Y FECHA DE ELABORACIÓN	
México, 26 de Septiembre de 2022	10:34:49 a.m.
Nº Certificado	00001000000501361436
Serie y folio interno FrontDesk	R117 8313
Forma de Pago	04 Tarjeta de crédito

85000
601 General de Ley Personas Morales

Datos del Cliente:

Nombre GOBIERNO DEL ESTADO DE SONORA
R.F.C. GES790913CT0
Calle COMONFORT Y DR PALIZA S/N
Colonia CENTENARIO
Localidad HERMOSILLO
C.P. 83260

Uso CFDI G03 Gastos en general
Del. /Mun. HERMOSILLO
Estado SON
País MEX

CANTIDAD	DESCRIPCIÓN	UNIDAD MEDIDA	PRECIO UNITARIO	CLAVE UNIDAD	CLAVE PRODSERV	TOTAL
1.00	Consumo del ticket 42805671150456 con fecha de expedición 22/09/2022.	EA	202.59	E48	90101500	202.59
Método de pago: PUE Pago en una sola exhibición						
Moneda: MXN Numero de Ticket: 42805671150456						

Importe con Letra : (Doscientos treinta y cinco pesos 00/100 M.N.)

Sub Total	202.59
I.V.A. 16 %	32.41
Total	235.00

Sello digital del CFDI

R+0PMQpI9kGIWvTV6rJUtK5C9fdvZnxoQ2bI9aAqo772ysSfmF5u9PRwIEb9BYA4GjuSgDABmYgYVUQpGTobT3Cum+4
8GSKwV8VJcoFo/kvcxahxR7UG4u37xpyGKg9v6F6JqOzgHY4pdnNXLKHCIzd2koit8fVVGpe1/cSnM76bwGa6q2bxcLUVW/
nzYdlMb7IqP4pZd+q/tYmR9YUUmC5Vo4E5DB4GV4O62YgrTMCU9IySpFbjBuxoqmu+jT/Ye1TqU8VldD9u5R74/dJ4LGvb
zE4Sd6q+isPGJdbsdOBssplIKVGT7ok2ggUjfcvG/F/RdcvIFgQHbVbfuqFpb7A==

Sello del SAT

UCKLy50INIFTD/nuffredO+sZTOhZrIICqHY/apr8FyLxk07x5041yfctnVFZ8ujDnfoBO2JH9RhSOWEu+IFcGbPD1gnwaUw
5j6myQuteeBmlqpaWanuHchdNW2PLmvBI1vteMG8beP0DmsdglA4Bffedr/hj+eI9Br4zvT10u4v1fKYmIShuz8+F8kZwcc/
C/41vUrZL3mLJwmPmcjsBWjpmUBtH4KeFV4I0oxZ0wQ3HDN9yRSqZIZQxcucVQ56+GTSvfcdtQuQ07Ep4PICUK5uYpL
YAuAdbxsItI5E8oz7pZ7nUPYhK4iW3kVeKGKLT63If4/nuXgetvx/A==

Cadena original del complemento de certificación digital del SAT

||1.1|9d09d3fa-6ad4-481e-816e-8bbfb987e924|2022-09-26T12:34:51|MIS1112095W0||R+0PMQpI9kGIWvTV6rJUtK5C9f
dvZnxoQ2bI9aAqo772ysSfmF5u9PRwIEb9BYA4GjuSgDABmYgYVUQpGTobT3Cum+48GSKwV8VJcoFo/kvcxahxR7UG4u
37xpyGKg9v6F6JqOzgHY4pdnNXLKHCIzd2koit8fVVGpe1/cSnM76bwGa6q2bxcLUVW/nzYdlMb7IqP4pZd+q/tYmR9YUUm
C5Vo4E5DB4GV4O62YgrTMCU9IySpFbjBuxoqmu+jT/Ye1TqU8VldD9u5R74/dJ4LGvbzE4Sd6q+isPGJdbsdOBssplIKVGT7
ok2ggUjfcvG/F/RdcvIFgQHbVbfuqFpb7A=||00001000000505563741||



```

<?xml version="1.0" encoding="UTF-8"?>
<cfdi:Comprobante LugarExpedicion="85000" MetodoPago="PUE" TipoDeComprobante="I" Total="235.00" TipoCambio="1" Moneda="MXN" SubTotal="202.59"
Certificado="MIIF1zCCA7+gAwIBAgIUMDAwMDEwMDAwMDA1MDEzNjE0MzYwDQYJKoZIhvcNAQELBQAwggGEMSAwHgYDVQQDDbBVVRPUkIEQI
NoCertificado="00001000000501361436" FormaPago="04"
Sello="R+0PMQpI9kGIWvTV6rJUtk5C9fdvZnxoO2bl9aAqo772ysSfmF5u9PRwIEb9BYA4GjuSgDABmYgYVUQpGTob3Cum+48GSkwV8VJcoFo/kvcxahxR7UC
Fecha="2022-09-26T10:34:49" Folio="8313" Serie="R117" Version="3.3" xmlns:cfdi="http://www.sat.gob.mx/cfd/3"
xmlns:xsi="http://www.w3.org/2001/XMLSchema-instance" xsi:schemaLocation="http://www.sat.gob.mx/cfd/3
http://www.sat.gob.mx/sitio_internet/cfd/3/cfdv33.xsd">
  <cfdi:Emisor RegimenFiscal="601" Nombre="ICR SA DE CV" Rfc="ICR9305317G4"/>
  <cfdi:Receptor Nombre="GOBIERNO DEL ESTADO DE SONORA" Rfc="GES790913CT0" UsoCFDI="G03"/>
  <cfdi:Conceptos>
    + <cfdi:Concepto Importe="202.586206" ValorUnitario="202.586206" Descripcion="Consumo del ticket 42805671150456 con fecha de expedición 22/09/2022."
      Unidad="EA" ClaveUnidad="E48" Cantidad="1.000000" ClaveProdServ="90101500">
    </cfdi:Concepto>
  </cfdi:Conceptos>
  <cfdi:Impuestos TotalImpuestosTrasladados="32.41">
    - <cfdi:Traslados>
      <cfdi:Traslado Importe="32.413790" TasaOCuota="0.160000" TipoFactor="Tasa" Impuesto="002"/>
    </cfdi:Traslados>
  </cfdi:Impuestos>
  <cfdi:Complemento>
    <tfd:TimbreFiscalDigital Version="1.1" xsi:schemaLocation="http://www.sat.gob.mx/TimbreFiscalDigital
      http://www.sat.gob.mx/sitio_internet/cfd/TimbreFiscalDigital/TimbreFiscalDigitalv11.xsd" xmlns:tfd="http://www.sat.gob.mx/TimbreFiscalDigital"
      RfcProvCertif="MIS1112095W0"
      SelloSAT="U'CKLy50iNIFTD/nuffedO+sZTOhZrliCqhY/apr8FyLxk07x5O41yfcfnVFZ8ujDnfoBO2jH9RhSOWEu+IFcGbPD1gnwaUw5j6myQuteel
      NoCertificadoSAT="00001000000505563741"
      SelloCFD="R+0PMQpI9kGIWvTV6rJUtk5C9fdvZnxoO2bl9aAqo772ysSfmF5u9PRwIEb9BYA4GjuSgDABmYgYVUQpGTob3Cum+48GSkwV8VJc
      FechaTimbrado="2022-09-26T12:34:51" UUID="9d09d3fa-6ad4-481e-816e-8bbfb987e924"/>
    </tfd:TimbreFiscalDigital>
  </cfdi:Complemento>
  <cfdi:Addenda xsi:schemaLocation="http://www.edxsolutions.com/schemas/strict http://www.edxsolutions.com/schemas/strict/ecfd.xsd"
    xmlns:ecfd="http://www.edxsolutions.com/schemas/strict">
    - <ecfd:ECFD version="1.0">
      - <ecfd:Documento ID="T33R1178313">
        - <ecfd:Encabezado>
          - <ecfd:IdDoc>
            <ecfd:NroAprob>62022</ecfd:NroAprob>
            <ecfd:AnoAprob>2022</ecfd:AnoAprob>
            <ecfd:Tipo>33</ecfd:Tipo>
            <ecfd:Serie>R117</ecfd:Serie>
            <ecfd:Folio>8313</ecfd:Folio>
            <ecfd:Estado>ORIGINAL</ecfd:Estado>
            <ecfd:FechaEmis>2022-09-26T10:34:49</ecfd:FechaEmis>
            <ecfd:FormaPago>PUE</ecfd:FormaPago>
            <ecfd:MedioPago>04</ecfd:MedioPago>
            <ecfd:LugarExpedicion>85000</ecfd:LugarExpedicion>
            <ecfd:FechaFolioFiscalOrig>0001-01-01T00:00:00</ecfd:FechaFolioFiscalOrig>
            <ecfd:MontoFolioFiscalOrig>0</ecfd:MontoFolioFiscalOrig>
          </ecfd:IdDoc>
          - <ecfd:ExEmisor>
            <ecfd:RFCEmisor>ICR9305317G4</ecfd:RFCEmisor>
            <ecfd:NmbEmisor>ICR SA DE CV</ecfd:NmbEmisor>
          </ecfd:ExEmisor>
          - <ecfd:DomFiscal>
            <ecfd:Calle>PASEO DE LOS HEROES</ecfd:Calle>
            <ecfd:NroExterior>9911</ecfd:NroExterior>
            <ecfd:NroInterior>B</ecfd:NroInterior>
            <ecfd:Colonia>ZONA URBANA RIO TIJUANA</ecfd:Colonia>
            <ecfd:Localidad>TIJUANA</ecfd:Localidad>
            <ecfd:Municipio>TIJUANA</ecfd:Municipio>
            <ecfd:Estado>BAJA CALIFORNIA</ecfd:Estado>
            <ecfd:País>MEX</ecfd:País>
            <ecfd:CodigoPostal>22010</ecfd:CodigoPostal>
          </ecfd:DomFiscal>
          - <ecfd:LugarExped>
            <ecfd:Calle>Blvd. Miguel Alemán</ecfd:Calle>
            <ecfd:NroExterior>175</ecfd:NroExterior>
            <ecfd:NroInterior>Norte</ecfd:NroInterior>
            <ecfd:Colonia>Fracc. Fondo Legal</ecfd:Colonia>
            <ecfd:Municipio>Cajeme</ecfd:Municipio>
            <ecfd:Estado>Sonora</ecfd:Estado>
            <ecfd:País>MEX - México</ecfd:País>
            <ecfd:CodigoPostal>85000</ecfd:CodigoPostal>
          </ecfd:LugarExped>
        </ecfd:Documento>
      </ecfd:ECFD>
    </cfdi>Addenda>
  </cfdi>
  <cfdi:ExReceptor>
    <ecfd:RFCRecep>GES790913CT0</ecfd:RFCRecep>
    <ecfd:NmbRecep>GOBIERNO DEL ESTADO DE SONORA</ecfd:NmbRecep>
    <ecfd:UsoCFDI>G03</ecfd:UsoCFDI>
  </cfdi:ExReceptor>
  <cfdi:DomFiscalRcp>
    <ecfd:Calle>COMONFORT Y DR PALIZA</ecfd:Calle>
    <ecfd:NroExterior>S/N</ecfd:NroExterior>
    <ecfd:Colonia>CENTENARIO</ecfd:Colonia>
    <ecfd:Localidad>HERMOSILLO</ecfd:Localidad>
    <ecfd:Municipio>HERMOSILLO</ecfd:Municipio>
  </cfdi:DomFiscalRcp>

```

</ecfd:Personalizados>
</ecfd:ECFD>
</cfdi:Addenda>
</cfdi:Comprobante>

ICR, S.A. de C.V

Paseo de los Heroes 9911-B

Zona Urbana Rio Tijuana

Tijuana B.C. C.P. 22010

RFC: ICR-930531-7G4

Restaurante: 1101573

15 ANA A

Chk 5671

0004

22Sep'22 15:04

Comedor

@42805671150456

1 C BA GUACA* 186.00

BA Guacamole*

Francesa Med

Soda Med

1 6 Estrellas Pol 49.00

3 Catsup

XXXXXXXXXXXX1582

VISA-MC 235.00

Total 235.00

Pagos: 235.00

IVA 16 32.41

-----15 Check Closed-----

-----22Sep'22 15:04-----

Pago en una sola Exhibicion

www.carlsjrclub.com.mx.

*****Necesita Factura ?*****

Solicitela en mostrador o si
lo prefiere Ingrese al portal

<http://facturacion4.icr.mx>

o al correo

facturacion@icr.mx

REFERENCIA: 42805671150456

Carls Jr Obregon

Miguel Aleman # 175 Norte

Col. Fundo Legal, C.P. 85000

Lugar de Expedicion: Obregon, Son

01800 73 CARLS (22757)

HOTEL SORIA

HOTEL SORIA
JOSE GUADALUPE SORIA RIVERA
R.F.C. SORG670128GZ7
General Ignacio Pesqueira No. 1715 COL Juárez C.P. 85870
TEL Y FAX (642) 421-3012 421-3805
hotelsoriafacturas@gmail.com
Navojoa Sonora México

Tipo de Comprobante: I - Ingreso
Lugar de Expedición: 85870
Régimen Fiscal: 626 - 626

Forma de pago 01 - Efectivo
Número de cuenta
Método de pago PUE - Pago en una sola exhibición
Moneda: MXN - Peso Mexicano

Folio CC - 31004
Fecha 21/9/2022 10:02:16

Datos del cliente
Cliente: GOBIERNO DEL ESTADO DE SONORA
R.F.C.: GES790913CT0
Domicilio: COMONFORT Y DR. PALIZA No. S/N, Centenario, C.P. 83260, Hermosillo, Sonora, México
Uso CFDI: G03 - Gastos en general

Cantidad	Unidad	Clave Unidad SAT	Clave Producto/Servicio	Concepto / Descripción	Valor Unitario	Descuentos	Impuestos	Importe
1.00	NO APLICA	E48 - Unidad de servicio	90111801 - Habitación sencilla	HOSPEDAJE HAB 302	342.61	0.00	002 - IVA - 54.82	342.61

Importe con letra:
CUATROCIENTOS PESOS 00/100 M.N.

Subtotal 342.61
I.V.A. 16% 54.82
I.S.H. 2% 6.85
Retención I.S.R. 1.25% 4.28
Total 400.00

CFDI Relacionado:
Tipo Relación: -
CFDI Relacionado:



Serie del Certificado del emisor 00001000000511049119
Folio fiscal 08164741-0C00-4378-9D20-AC84C5A28215
No. de Serie del Certificado del SAT 00001000000505142236
Fecha y hora de certificación Septiembre 22 2022 - 11:57:17

Este documento es una representación impresa de un CFDI

Sello Digital del CFDI
KXjY94sP4umbjzC7TL3iYmU+e4rbeN0+5kku6g6wE1N5LmSfdA/D5u1LAMSKF8b6YGZz/CaEGYTzAz/R+Eiu0g
t/RUXpaChgQEopylTHDSRYTc9Oek9h18TAUS5NcsYmVldlyCXyODKLRfaZVRdIM7yThovVuB6PteMouVNezeN
OmZ9dxV1jzLhvCTCxxYQAEjgXbV+4Ve3qjskMMQm5/gEkfjWHIEUA4XmXBjagznWtVtoelItBluCw/v1+M0X
fvJjyAF2mBw+Mn0wzRMfQZk7b1YFL6+YTT+4RM9iq0ihueREDNb0k/Qnh1/RiugHaSp1ie+zTpTmL7HHpQ==

Sello del SAT
Giuos9d1A27NApKKUHQWmNC3iUpj76VtM0f8T5ZJekslzjFq/pNzC2KDUb8cB83UDm23bExJ4awG1
UE+0jBg6EHKz16qKw8Rjy7Kj3dzV6N+MlmuxwNj9AHJUn4P+khf98a6pbD86BV4SLG0lyPIUTC6
zpsYzh9xmbEx8pyTi+Rf04zsvVW3GMwzCtutwhZ2zy88aZaq0X1ErkjiQxU+L63bXKWL5IHlogCpDe
NnAnM4k5TZP5woOmGm2f51h9jLmVdJME0NudVCAFYyGjARojUEKUGL27R208q4pByBY1YkzwjTV6UG
NTX12iQIuuf97Lx3WEJnQ==

Cadena original del complemento de certificación digital del SAT
||1.1|08164741-0C00-4378-9D20-AC84C5A28215|2022-09-22T11:57:17|MAS0810247C0|KXjY
94sP4umbjzC7TL3iYmU+e4rbeN0+5kku6g6wE1N5LmSfdA/D5u1LAMSKF8b6YGZz/CaEGYTzAz/R+Eiu
0gt/RUXpaChgQEopylTHDSRYTc9Oek9h18TAUS5NcsYmVldlyCXyODKLRfaZVRdIM7yThovVuB6PteM
ouVNezeNOMZ9dxV1jzLhvCTCxxYQAEjgXbV+4Ve3qjskMMQm5/gEkfjWHIEUA4XmXBjagznWtVtoel
ItBluCw/v1+M0XfvJjyAF2mBw+Mn0wzRMfQZk7b1YFL6+YTT+4RM9iq0ihueREDNb0k/Qnh1/RiugH
aSp1ie+zTpTmL7HHpQ==|00001000000505142236|

```

<?xml version="1.0" encoding="UTF-8"?>
<cfdi:Comprobante LugarExpedicion="85870" MetodoPago="PUE" TipoDeComprobante="I" Total="400.00" Moneda="MXN" SubTotal="342.61"
Certificado="MIIF/zCCA+egAwIBAgIUMDAwMDEwMDAwMDA1MTEwNDkxMTkwDQYJKoZIhvcNAQELBQAwggGEMSAwHgYDVQQDDbBVVRPUkieQ
NoCertificado="00001000000511049119" FormaPago="01"
Sello="KXjY94sP4umbjzC7TL3iYmU+e4rbeN0+5kKu6g6wE1N5LmSfdA/D5u1LAMSKFBb6YGZz/CaEGYTzAz/R+Eiu0gt/RUXpaCIhgQEopyITHDSRYTc9Oek
Fecha="2022-09-21T10:02:16" Folio="31004" Serie="CC" Version="3.3" xsi:schemaLocation="http://www.sat.gob.mx/cfd/3
http://www.sat.gob.mx/sitio_internet/cfd/3/cfdv33.xsd http://www.sat.gob.mx/implocal http://www.sat.gob.mx/sitio_internet/cfd/implocal/implocal.xsd"
xmlns:implocal="http://www.sat.gob.mx/implocal" xmlns:xsi="http://www.w3.org/2001/XMLSchema-instance" xmlns:cfdi="http://www.sat.gob.mx/cfd/3">
  <cfdi:Emisor Nombre="JOSE GUADALUPE SORIA RIVERA" Rfc="SORG670128GZ7" RegimenFiscal="626"/>
  <cfdi:Receptor Nombre="GOBIERNO DEL ESTADO DE SONORA" Rfc="GES790913CT0" UsoCFDI="G03"/>
  <cfdi:Conceptos>
    <cfdi:Concepto Importe="342.61" ValorUnitario="342.61" Descripcion="HOSPEDAJE" Nomenclatura="1" Unidad="NO APLICA" Cantidad="1.00"
      ClaveUnidad="E48" ClaveProdServ="90111801">
      <cfdi:Impuestos>
        <cfdi:Traslados>
          <cfdi:Traslado Importe="54.82" TasaOCuota="0.160000" TipoFactor="Tasa" Impuesto="002" Base="342.61"/>
          <cfdi:Traslados>
            <cfdi:Retenciones>
              <cfdi:Retencion Importe="4.28" TasaOCuota="0.012500" TipoFactor="Tasa" Impuesto="001" Base="342.61"/>
              <cfdi:Retenciones>
            </cfdi:Retenciones>
          </cfdi:Retenciones>
        </cfdi:Retenciones>
      </cfdi:Retenciones>
    </cfdi:Retenciones>
  </cfdi:Retenciones>
</cfdi:Concepto>
</cfdi:Conceptos>
<cfdi:Impuestos TotalImpuestosTrasladados="54.82" TotalImpuestosRetenidos="4.28">
  <cfdi:Retenciones>
    <cfdi:Retencion Importe="4.28" Impuesto="001"/>
    <cfdi:Retenciones>
  </cfdi:Retenciones>
  <cfdi:Traslados>
    <cfdi:Traslado Importe="54.82" TasaOCuota="0.160000" TipoFactor="Tasa" Impuesto="002"/>
    <cfdi:Traslados>
  </cfdi:Traslados>
</cfdi:Impuestos>
<cfdi:Complemento>
  <tfd:TimbreFiscalDigital Version="1.1" xsi:schemaLocation="http://www.sat.gob.mx/TimbreFiscalDigital
http://www.sat.gob.mx/sitio_internet/cfd/TimbreFiscalDigital/TimbreFiscalDigitalv11.xsd" xmlns:xsi="http://www.w3.org/2001/XMLSchema-
instance"
SelloSAT="Giuos9d1AZ7NApKKUhQWmNC3tUpj76tVmOfBT5ZJeksLzjgFq/pNzC2KDUB8cBR3tJDm23bExJ4awfG1UE+0jBGy6EHKzI6qKW8K
NoCertificadoSAT="00001000000505142236"
SelloCFD="KXjY94sP4umbjzC7TL3iYmU+e4rbeN0+5kKu6g6wE1N5LmSfdA/D5u1LAMSKFBb6YGZz/CaEGYTzAz/R+Eiu0gt/RUXpaCIhgQEopy
RfcProvCertif="MAS0810247C0" FechaTimbrado="2022-09-22T11:57:17" UUID="0B164741-0C00-4378-9D20-AC84C5A28215"
xmlns:tfd="http://www.sat.gob.mx/TimbreFiscalDigital"/>
  <implocal:ImpuestosLocales TotaldeTraslados="6.85" TotaldeRetenciones="0.00" version="1.0">
    <implocal:TrasladosLocales Importe="6.85" TasadeTraslado="2.00" ImpLocTrasladado="ISH"/>
    <implocal:ImpuestosLocales>
  </implocal:ImpuestosLocales>
</cfdi:Complemento>
</cfdi:Comprobante>

```

**Verificación de comprobantes fiscales digitales por internet**

RFC del emisor	Nombre o razón social del emisor	RFC del receptor	Nombre o razón social del receptor
SORG670128GZ7	JOSE GUADALUPE SORIA RIVERA	GES790913CT0	GOBIERNO DEL ESTADO DE SONORA
Folio fiscal	Fecha de expedición	Fecha certificación SAT	PAC que certificó
0B164741-0C00-4378-9D20-AC84C5A28215	2022-09-21T10:02:16	2022-09-22T11:57:17	MAS0810247C0
Total del CFDI	Efecto del comprobante	Estado CFDI	Estatus de cancelación
\$400.00	Ingreso	Vigente	Cancelable sin aceptación

Imprimir

HOTEL
SORIA
Navojua, Son.



Mártires de Cananea # 102 Col. Juárez
642 422 8111 / 642 422 1835 / 642 422 8848

Pesqueira Norte # 1129
642 422 9898 / 642 422 9897 / 642 422 8892

Pesqueira # 1715 Sur
642 421 3012 / 642 421 3805

Fecha 21-09-22
Nombre Luis Enrique Torres Federico
Dirección Jesus Garcia S/N
Cd. Navojua Tel. 623 106 0110
Placas _____ Color _____
Tipo _____ Marca _____
Depósito \$ 100 Hora Entrada 4:35 pm
Costo habitación \$ 400 Hora Salida _____
Identificación INE Huixtla
Recepcionista A19 FIRMA DEL CLIENTE [Signature]

72



FACTURA

HO 9665

22-SEP-22

Hoja 1 de 1

COMPAÑIA HOTELERA DEL PACIFICO SA DE CV HPA540429LH5

GENERAL IGNACIO PESQUEIRA NORTE SN NAVOJOA CENTRO NAVOJOA SONORA MEXICO 85800 Tel.:(642)425-5300 Correo: reservas.hrio@gmail.com

Web: <http://www.facebook.com/hoteldelrionavojoa>

Folio Fiscal: DA3088FF-AAFE-4D74-8279-0BCD8406CD4B

No. de Serie del Certificado del CSD: 00001000000502375141

Fecha y hora de certificación: 2022-09-22T11:46:26

Lugar, fecha y hora de emisión: 85800, 2022-09-22T09:46:25

No. de Serie del Certificado del SAT: 00001000000504204971

Régimen Fiscal: 601 General de Ley Personas Morales

Huesped: **RESTAURANT RTDD**

RFC: GES790913CTO

Cliente: 1042

Empresa: GOBIERNO DEL ESTADO DE SONORA

Cuenta: 13555

Fecha	Refer	Usuario	Concepto	Unid.	Cve.U.	Cve.Pr./Se.	Subtotal	Imp.Hosp.	IVA	Total
22-SEP-22	11135	mfc	RES RESTAURANT	RES	DAY	90111501	159.48		25.52	185.00

Tipo de Comprobante: Ingreso, Moneda: MXN, Uso del CFDI: G03 Gastos en general,
Forma de Pago: 28 Tarjeta de débito, Método de Pago: PUE Pago en una sola exhibición
(SON CIENTO OCHENTA Y CINCO PESOS 00/100 M.N.)

Subtotal: 159.48
2% Hospedaje: 0.00
IVA 16% 25.52

Hab.: 9006 Usu.: mfc MARCOS CORRAL F.P.: RTDD Cuenta: 13555

TOTAL: \$185.00



Sello Digital del CFDI:
X1Dnh1h1av16vwsHLz192u0TX0pt08TV0FTbteEGiCMBL8j5d5Xw0fSahuUUVbuoSiCjD+FR1y1kzrJR3Dofwarf72U64EFG/jG311EEyeG1odqJyopiODia6bIlqut068f/NwagaurZA1o234bQWw1L2tQPMXUL625jwozdTC1pAQh1gngp2NDP5YK1rwnoTVqdn2STTAVX40r5rsh11r78zmkSAy0orIk9Imd8pakh0LERDZcoTH1s21ayTxk9Ea1vqBvZHDdaE1J4x0LP798ZNFxzw+G06d1yyw0g6WdQNX3eZsy158F9qY3Ru0TxnmN0LE3cg0NCP5p3w==

Sello Digital del SAT:
t10ve198Yy5oxh3h6u6p0mM805r5ia/TfCdadfjPTVBQwp30cUVH0E0jTwze6zrf3XosEwtdFUQXSONBf7u38TY/y7m14pkR8qp5LqK26W0YDT1Z2YxIF8VT/a0NebJHdxnJ8A3s/z33PgBvXOP1Y55b6dKFTXRPchY2znRgw2017PbPepVjJH9ks6s:DG/wk0XP+XEmolpgCPT0GnzJH71N/jrwrT1CbqCgmggUT7Q9oC6WYAbw1rjPS28ZsNzXg1DPgIm1C8W6qMzj8t5p43j00Vw6ezgUMH5ZGu6JH5pxuFBHqdgF9Q1Qszd0CYVbGHa1bqqvM5M7vAyCcSQ==

Cadena Original del complemento de certificación digital del SAT:
[111]DA3088FF-AAFE-4D74-8279-0BCD8406CD4B[2022-09-22T11:46:26]PPD101129EA3[X1Dnh1h1av16vwsHLz192u0TX0pt08TV0FTbteEGiCMBL8j5d5Xw0fSahuUUVbuoSiCjD+FR1y1kzrJR3Dofwarf72U64EFG/jG311EEyeG1odqJyopiODia6bIlqut068f/NwagaurZA1o234bQWw1L2tQPMXUL625jwozdTC1pAQh1gngp2NDP5YK1rwnoTVqdn2STTAVX40r5rsh11r78zmkSAy0orIk9Imd8pakh0LERDZcoTH1s21ayTxk9Ea1vqBvZHDdaE1J4x0LP798ZNFxzw+G06d1yyw0g6WdQNX3eZsy158F9qY3Ru0TxnmN0LE3cg0NCP5p3w==|00001000000504204971|]

RFC del Proveedor de Certificación: PPD101129EA3

Este CFDI fue certificado por el PAC Prodigia autorización del SAT 09763 publicada 2013-02-19 14:00:00. Para descargar el
Este documento es una representación impresa de un CFDI



This XML file does not appear to have any style information associated with it. The document tree is shown below.

```
<cdfi:Comprobante xmlns:cfdi="http://www.sat.gob.mx/cfd/3" xmlns:xsd="http://www.w3.org/2001/XMLSchema" xmlns:xsi="http://www.w3.org/2001/XMLSchema-
instance"
Certificado="MIIGGCCBACgAwIBAgIUMDAwMDEwMDAwMDA1MDIzNzUxNDEwDQYJKoZIhvcNAQELBQAwggGEMSAwHgYDVQDDbDdVVVRPUk1EQUQgQ0VSVElGSUNBRE9SQTEuMCwGA1UECgw1U0VSVk1C
Fecha="2022-09-22T09:46:25" Folio="9665" FormaPago="28" LugarExpedicion="85800" MetodoPago="PJE" Moneda="MXN" NoCertificado="00001000000502375141"
Sello="X1Dnhih1aVi6vWHLz192uoUTXOpt0BTVOFTibteEGiCMBLBJ5d5XWUofSahUUUvbuoSICJd+FRiylkzrJRJDofWarf72U64EFG/jG31lEEyeGlodQJoyp10DIa6bIlqut068f/NwagaurZA1c
Serie="HO" SubTotal="159.48" TipoDeComprobante="I" Total="185.00" Version="3.3" xsi:schemaLocation="http://www.sat.gob.mx/cfd/3
http://www.sat.gob.mx/sitio_internet/cfd/3/cfdv33.xsd">
  <cfdi:Emisor Nombre="COMPANIA HOTELERA DEL PACIFICO SA DE CV" RegimenFiscal="601" Rfc="HPA540429LH5"/>
  <cfdi:Receptor Nombre="GOBIERNO DEL ESTADO DE SONORA" Rfc="GES790913CT0" UsoCFDI="G03"/>
  <cfdi:Conceptos>
    <cfdi:Concepto Cantidad="1" ClaveProdServ="90111501" ClaveUnidad="DAY" Descripcion="RES RESTAURANT 111350-1" Importe="159.48" NoIdentificacion="RES"
      Unidad="RES" ValorUnitario="159.48">
      <cfdi:Impuestos>
        <cfdi:Traslados>
          <cfdi:Traslado Base="159.48" Importe="25.52" Impuesto="002" TasaOCuota="0.160000" TipoFactor="Tasa"/>
        </cfdi:Traslados>
      </cfdi:Impuestos>
    </cfdi:Concepto>
  </cfdi:Conceptos>
  <cfdi:Impuestos TotalImpuestosTrasladados="25.52">
    <cfdi:Traslados>
      <cfdi:Traslado Importe="25.52" Impuesto="002" TasaOCuota="0.160000" TipoFactor="Tasa"/>
    </cfdi:Traslados>
  </cfdi:Impuestos>
  <cfdi:Complemento>
    <tfd:TimbreFiscalDigital xmlns:tfd="http://www.sat.gob.mx/TimbreFiscalDigital" FechaTimbrado="2022-09-22T11:46:26"
      NoCertificadoSAT="00001000000504204971" RfcProvCertif="PPD101129EA3"
      SelloCFD="X1Dnhih1aVi6vWHLz192uoUTXOpt0BTVOFTibteEGiCMBLBJ5d5XWUofSahUUUvbuoSICJd+FRiylkzrJRJDofWarf72U64EFG/jG31lEEyeGlodQJoyp10DIa6bIlqut068f/Nwag
      SelloSAT="t10ve198Yy5oxh3h6u6p0mM80Sr5Ia/TfCdadfjPVBQwp30cUVhOE0jTwze6zrf3XoSEWtdFUQxSONbF7u38TY/Y7m14pkRBqp5LqKZ6W0YDT1Z2YXIf8VT/aoNebJHdxNjBA3s/z
      UUID="DA3088FF-AAFE-4D74-8279-0BCD8406CD4B" Version="1.1" xsi:schemaLocation="http://www.sat.gob.mx/TimbreFiscalDigital
      http://www.sat.gob.mx/sitio_internet/cfd/TimbreFiscalDigital/TimbreFiscalDigitalv1.1.xsd"/>
    </tfd:TimbreFiscalDigital>
  </cfdi:Complemento>
</cfdi:Comprobante>
```

**HACIENDA**
SECRETARÍA DE HACIENDA Y CREDITO PÚBLICO**SAT**
Servicio de Administración Tributaria**Verificación de comprobantes fiscales digitales por internet**

RFC del emisor	Nombre o razón social del emisor	RFC del receptor	Nombre o razón social del receptor
HPA540429LH5	COMPAÑIA HOTELERA DEL PACIFICO SA DE CV	GES790913CT0	GOBIERNO DEL ESTADO DE SONORA
Folio fiscal	Fecha de expedición	Fecha certificación SAT	PAC que certificó
DA3088FF-AAFE-4D74-8279-0BCD8406CD4B	2022-09-22T09:46:25	2022-09-22T11:46:26	PPD101129EA3
Total del CFDI	Efecto del comprobante	Estado CFDI	Estatus de cancelación
\$185.00	Ingreso	Vigente	Cancelable sin aceptación

Imprimir

RESTAURANT LOS ARCOS
CIA HOTELERA DEL PACIFICO S.A DE C.V
RFC: HPA540129L45

CIUDAD NORTE S/A NAUTICA SONORA MEXICO CP
5800

MECA: 41 FOLIO: 11350
NUMERO DE VOUCHER: 22/09/2022
PERSONAS: 1 09:42:02 AM
CUIEN: 16

CANT.	DESCRIPCION	IMPORTE
1	JUJO DE NARANJA	\$35.00
1	DESAYUNO LOS ARCOS	\$150.00
	JAMON COMPLEMENTO	\$0.00
1	1/2 MARINA 1/2 MAIZ	\$0.00
TOTAL:		\$185.00
IVA		\$25.52
TOTAL:		\$185.00

SON: CIENTO OCHENTA Y CINCO PESOS 00/100 M.N.
GRACIAS POR SU PREFERENCIA
ESTE NO ES UN COMPROBANTE FISCAL
ESTIMADO CLIENTE, SI REQUIERE FACTURA FAVOR DE S
SOLICITAR AL MOMENTO DE EFECTUAR SU CONSUMO, YA
QUE DE NO HACERLO, SU VENTA SERA INCLUIDA EN LA
FACTURA GLOBAL DEL DIA

SOFI RESTAURANT V9.5 STD